

# JUKI®

No.0178-10

1987・10

BE240430PJA

**MO-2400** 標準機種  
STANDARD MODEL

model **MO-2404-0D4**

高速一本針オーバーロックミシン  
Single Needle, Overedging Industrial Sewing Machine

model **MO-2414-BD4**

高速二本針オーバーロックミシン  
Two-Needle, Overedging Industrial Sewing Machine

model **MO-2416-DD4**

高速安全縫ミシン  
Safety Stitch Industrial Sewing Machine

## PARTS BOOK

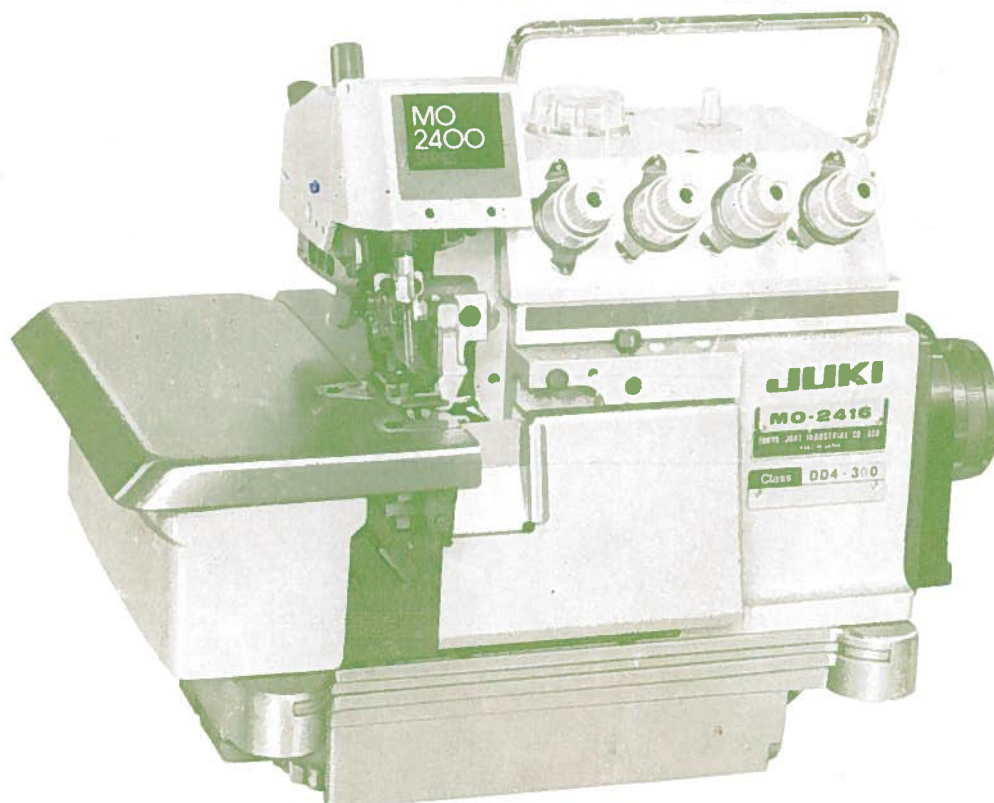

**TOKYO JUKI INDUSTRIAL CO., LTD.**

## HOW TO MAKE USE OF THIS PARTS BOOK

1. As a basic principle, this parts book is divided into various sections according to the functions of respective parts.
2. The part numbers of parts shown in the figure indicate the corresponding numbers(Ref.No.) shown by the Index.
3. Explanation of codes

1) ① ☆ mark ..... means this part is changed from the previous parts book.

② 001 ..... refer to "Note" explanation at bottom of page.

2) Codes on the "E.C. (Engineering change)" column

① A.10/74 ..... Added from October, 1974

② D.1/75 ..... Obsolete from January, 1975

③ When D.(obsolete) and A.(added) are indicated together

D.12/74

A.12/74

④ When previous parts (Obsolete part) and new parts (Added parts) are not interchangeable with each other:

In this case, even obsolete parts(D.) can be ordered with the obsolete part number, so select the parts with changed dates and place your orders.

(Example)

Ref. No.	Note	Part No.	Description	E.C.	品名	Amt. Req. 数量
	注記	品番		変更年月		
1	☆	B1401-100-000	Needle bar	D.12/74	ハリボー	—
1-1	☆	B1401-100-000-A	Needle bar	A.12/74	ハリボー	1

⑤ In case when previous parts and new part are interchangeable with each other:

In this case the new part number is replaced on the "品名(Japanese)" column of the previous parts, so please order by the new part number.

(Example)

Ref. No.	Note	Part No.	Description	E.C.	品名	Amt. Req. 数量
	注記	品番		変更年月		
1	☆	B1105-200-000	Frame cover	D.12/74	B1105-300-000	—
	☆	B1105-300-000	Frame cover	A.12/74	フレームカバー	1

④ C.3/75 ..... This indicates error was discovered in March, 1975 and so it was corrected to a new part number.

Please note that in this case, the corrected part number is shown in the part number column and the wrong part number is shown in the "品名(Japanese)" column, so please order by the correct part number.

(Example)

Ref. No.	Note	Part No.	Description	E.C.	品名	Amt. Req. 数量
	注記	品番		変更年月		
1	☆	B1105-500-000	Frame cover	C.3/75	<del>B1105-600-000</del>	1
		↑ Correct No.			↑ Wrong No.	

⑤ M.5/75 ..... The amount required is changed from March, 1975

The new amount required is shown in the "Amt. Req." column.

3) Codes on the "Amt. Req." column

① 2 ..... Indicates amount required is 2.

② 2.0 ..... Indicates length in meters. (unit is meter)

③ — ..... Indicates parts obsolete from the parts book.

④ (1) ..... Indicates sub parts which construct the assembly part.

Assembly part is shown as "asm." and クミ in Japanese, in the "Description" column.

(Example)

Ref. No.	Note	Part No.	Description	E.C.	品名	Amt. Req. 数量
	注記	品番		変更年月		
10		B1105-900-0A0	Frame cover asm.		フレームカバー クミ	1
11		B1105-900-000	Frame cover		フレームカバー	(1)
12		SS-B110310-SP	Screw 11/64-40 L=2.8		トメネジ 11/64-40 L=2.8	(2)

### When Ordering The Spare Parts:

In order to ensure that we deliver the correct parts to you, please clearly state when ordering the corresponding PART NUMBER (e.g. B1109-012-A00) and also the PARTS BOOK NUMBER (e.g. 0010-01, given at the top right of the cover) or the MACHINE SERIAL NUMBER, because there are some parts which have been changed.

## パーツブックの見方

- このパーツブックは、原則として、機種別に分類された各項目からなっております。
- 図に示した部品の品番は、図にふられている No.(Ref. No.) に対応するインデックスによって、その品番がわかります。
- 記号の説明

### 1) “注記” 欄の記号

- ☆印………前回のパーツブックと比較して今回変更された部品を意味します。
- ☆01………ページ下の“注記”の説明を参照して下さい。

### 2) “変更年月” 欄の記号

- ① A. 10/74………1974年10月より追加された。
- ② D. 1/75………1975年1月より削除された。
- ③ D. (削除)、A. (追加) が連記してある場合。  
D. 12/74  
A. 12/74

### ④ 部品の互換性がない変更の場合

この場合は削除 (D) された品番でも御注文できますから、変更年月により、いずれかの部品を選択して御注文下さい。

Ref. No.	Note	Part No.	Description	E.C.	Amt. Req.
	注記	品番		変更年月	品名 数量
1	☆	B1401-100-000	Needle bar	D.12/74	ハリボー —
1-1	☆	B1401-100-000-A	Needle bar	A.12/74	ハリボー 1

### ⑤ 部品の互換性がある場合の変更

この場合は、旧部品の和文品名欄にそれにかわる新しい品番が記入してありますので、新しい品番で御注文下さい。

Ref. No.	Note	Part No.	Description	E.C.	Amt. Req.
	注記	品番		変更年月	品名 数量
1	☆	B1105-200-000	Frame cover	D.12/74	B1105-300-000 —
	☆	B1105-300-000	Frame cover	A.12/74	フレームカバー 1

### ④ C. 3/75………1975年3月に品番のミスが判明した為、正しい品番に訂正された。

この場合は品番欄に正しい品番を、和文品名欄に間違いの品番が記入してありますので、正しい品番で御注文下さい。

Ref. No.	Note	Part No.	Description	E.C.	Amt. Req.
	注記	品番		変更年月	品名 数量
1	☆	B1105-500-000	Frame cover	C.3/75	B1105-600-000 1
		↑ 正しい品番			↑ 間違っていた品番

### ⑤ M. 5/75………1975年5月より数量が変更になった。

この場合数量欄には新しい数量が表示してあります。

### 3) “数量” 欄の記号

- ① 2………数量、2個を表わします。
- ② 2.0………長さ、2メートルを表わします。(単位はメートルです)
- ③ —………このパーツブックから削除された部品です。
- ④ (1)………組部品を構成している子部品を表わします。  
組部品は品名欄に英文で “asm.” 和文で “クミ” と表示してあります。

Ref. No.	Note	Part No.	Description	E.C.	Amt. Req.
	注記	品番		変更年月	品名 数量
10		B1105-900-0A0	Frame cover asm.		フレームカバー クミ 1
11		B1105-900-000	Frame cover		フレームカバー (1)
12		SS-8110310-SP	Screw 11/64-40 L=2.8		トメネジ 11/64-40 L=2.8 (2)

## 補用部品注文の際の御注意

このパーツブックに記載されている補用部品を御注文の際は、部品の番号(例えば、B1109-012-A00)で御注文下さい。合わせて、御覧のパーツブックの管理番号(表紙右上、例えば、No. 0010-01)又は、機械番号を御連絡頂ければ幸いです。

改良のため部品の一部が変更になる場合がありますのでご了承下さい。

# CONTENTS

## 目 次

1. FRAME COMPONENTS (1)	
フレーム関係 (1) .....	1
2. FRAME COMPONENTS (2)	
フレーム関係 (2) .....	3
3. CRANKSHAFT COMPONENTS	
主軸関係 .....	5
4. NEEDLE DRIVING SHAFT COMPONENTS	
針駆動軸関係 .....	7
5. FEED MECHANISM COMPONENTS (1)	
送り関係 (1) .....	9
6. FEED MECHANISM COMPONENTS (2)	
送り関係 (2) .....	11
7. UPPER & LOWER LOOPER COMPONENTS	
上ルーパ、下ルーパ関係 .....	13
8. CHAIN LOOPER COMPONENTS (FOR MO-2416)	
二重環ルーパ関係 (MO-2416用) .....	15
9. PRESSER FOOT COMPONENTS (1)	
押え関係 (1) .....	16
10. PRESSER FOOT COMPONENTS (2)	
押え関係 (2) .....	17
11. THREAD TENSION COMPONENTS	
糸調子関係 .....	19
12. LOWER KNIFE COMPONENTS	
下メス関係 .....	21
13. UPPER KNIFE COMPONENTS	
上メス関係 .....	23
14. NEEDLE COOLING MECHANISM COMPONENTS	
針冷却装置関係 .....	24
15. LUBRICATION MECHANISM COMPONENTS	
給油装置関係 .....	25
16. SPECIAL ORDER PARTS	
特別注文部品 .....	26
17. SEMI-SUNKEN TYPE TABLE COMPONENTS	
卓上式テーブル関係 .....	27
18. FULLY-SUNKEN TYPE TABLE COMPONENTS	
全沈式テーブル関係 .....	28
19. THREAD STAND COMPONENTS (FOR MO-2404, MO-2414)	
糸立装置関係 (MO-2404, MO-2414用) .....	29
20. THREAD STAND COMPONENTS (FOR MO-2416)	
糸立装置関係 (MO-2416用) .....	31
NUMERICAL INDEX OF PARTS	
索引 .....	32



# 1. FRAME COMPONENTS (1)

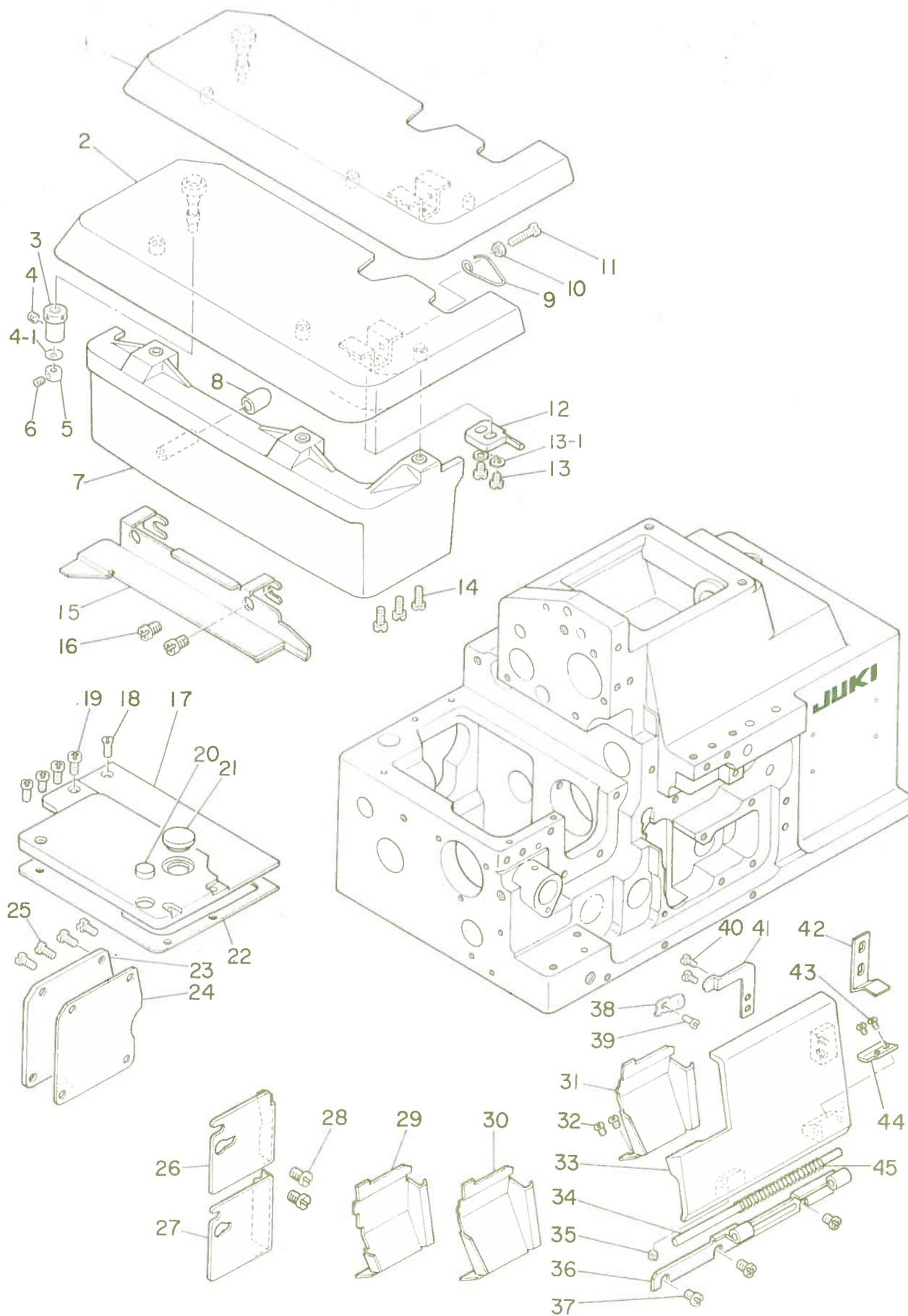

Ref. No.	Note 注記	Part No. 品番	Description	E.C. 変更年月	品名	Amt. Req. 数量
1	001	118-01255	Cloth plate asm.		ヌノダイ クミ	1
2	002	118-01354	Cloth plate asm.		ヌノダイ クミ	1
3		115-01301	Eccentric bushing		ヌノダイ ヘンシンブッシュ	1
4		SS-8110422-TP	Screw 11/64-40 L=4		トメネジ 11/64-40 L=4	1
4-1		WZ-0420350-KP	Disc spring	A.4/83	サラバネ	1
5		CS-0400511-SD	Thrust collar D=4 W=5		スラストウケ D=4 W=5	1
6		SS-8080322-TP	Screw 1/8-44 L=3.2		トメネジ 1/8-44 L=3.2	1
7		118-01503	Cloth plate cover		ヌノダイカバー	1
8		118-02204	Rubber plug		ヌノダイカバー ボーシンコム	1
9		118-02402	Spring		ヌノダイ カイヘイバネ	1
10		NS-6110420-SP	Nut 11/64-40		ロックナット 11/64-40	1
11		SS-6111740-SP	Screw 11/64-40 L=17		ヒラネジ 11/64-40 L=17	1
12		118-02303	Stopper		ヌノダイ カイヘイストッパ	1
13		SS-4110715-SP	Screw 11/64-40 L=7		ナヘネジ 11/64-40 L=7	2
13-1		WP-0450000-SD	Washer 8 x 4.5 x 0.5	A.10/84	ヒラサガネ 8x4.5x0.5	2
14		SS-4091015-SP	Screw 9/64-40 L=10		ナヘネジ 9/64-40 L=10	3
15		118-01701	Cloth plate side cover		ヌノダイヨコカバー	1
16		SS-4120615-SP	Screw 3/16-28 L=6		ナヘネジ 3/16-28 L=6	2
17		118-02501	Feed mechanism cover		オクリフタ	1
18		SS-1090930-SP	Screw 9/64-40 L=8.6		サラネジ 9/64-40 L=8.6	1
19		SS-4090815-SP	Screw 9/64-40 L=8		ナヘネジ 9/64-40 L=8	4
20		118-02709	Rubber plug		ヌノダイ ボーシンセン A	1
21		TA-1250406-RO	Rubber plug		トメセン D=12.5 L=4	1
22		118-02600	Gasket		オクリフタ パッキン	1
23		118-04200	Cover		チョウセツアナフタ	1
24		118-04309	Gasket		チョウセツアナフタ パッキン	1
25		SS-4110715-SP	Screw 11/64-40 L=7		ナヘネジ 11/64-40 L=7	4
26	001	118-03905	Chip guard cover, left		ヌノクスカバー ヒタリ	1
27		118-04002	Chip guard cover, left		ヌノクスカバー ヒタリ	1
28		SS-7110510-SP	Screw 11/64-40 L=5		マルヒラネジ 11/64-40 L=5	2
29	003	118-67306	Chip guard cover		ヌノクスカバー	1
30	004	118-67207	Chip guard cover		ヌノクスカバー	1
31	005	118-67108	Chip guard cover		ヌノクスカバー	1
32		SS-7090610-SP	Screw 9/64-40 L=6	D.2/83	SS-3090610-SP	1
		SS-3090610-SP	Screw 9/64-40 L=6	A.2/83	マルネジ 9/64-40 L=6	2
33		118-02808	Looper cover		ルーバカバー	1
34		118-03004	Looper cover hinge pin		ルーバカバー ヒンジピン	1
35		SS-8110422-TP	Screw 11/64-40 L=4		トメネジ 11/64-40 L=4	1
36		118-02907	Looper cover bracket		ルーバカバー ウケタイ	1
37		SS-4110715-SP	Screw 11/64-40 L=7		ナヘネジ 11/64-40 L=7	3
38		118-03400	Looper cover presser spring		ルーバカバー オサエバネ	1
39		SS-7110720-SP	Screw 11/64-40 L=7		マルヒラネジ 11/64-40 L=7	1
40		SS-7090530-SP	Screw 9/64-40 L=4.5		マルヒラネジ 8/64-40 L=4.5	2
41		118-03301	Looper cover presser plate		ルーバカバー オサエイト	1
42		118-03202	Looper cover guide plate		ルーバカバー カイドイト	1
43		SS-3090510-SP	Screw 9/64-40 L=5	D.4/85	SS-7090530-SP	1
		SS-7090530-SP	Screw 9/64-40 L=4.5	A.4/85	マルヒラネジ 8/64-40 L=4.5	2
44		118-03103	Looper cover plate		ルーバカバー イタ	1
45		B1140-716-000	Spring		ルーバカバー バネ	1

Note (注記) 001 ..... For MO-2404, MO-2414

002 ..... For use only in Japan (for safety stitchers) and the specified areas.

003 ..... For MO-2416

004 ..... For MO-2414

005 ..... For MO-2404

MO-2404, MO-2414用

国内インター及び指定地区用

MO-2416用

MO-2414用

MO-2404用

## 2. FRAME COMPONENTS (2)

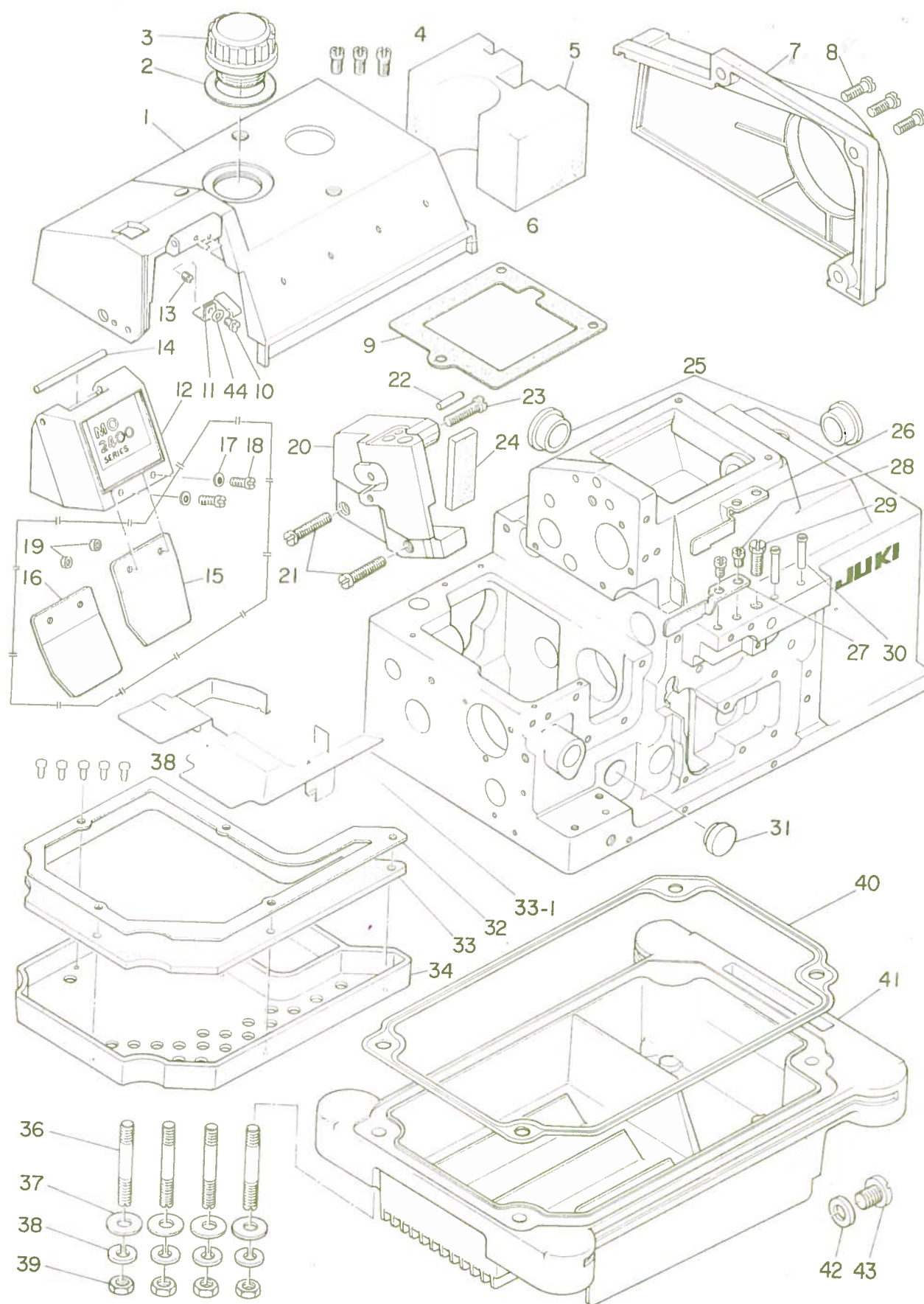

No.	Note 注記	Part No. 品番	Description	E.C. 変更年月	品名	Amt. Req. 数量
1		118-00406	Upper cover		ウワカバー	1
2		115-00808	Gasket		チューユアナ バッキン	1
3		118-00604	Oil cap		キウユアナフタ	1
4		SS-4121015-SP	Screw 3/16-28 L=10		ナベネジ 3 16 28 L=10	3
5		118-05009	Sponge		ウワカバー スポンジ	1
6		118-08805	Color belt		カラーベルト	1
7		118-04101	Belt cover		ベルトカバー	1
8		SS-4151415-SP	Screw 15/64-28 L=14		ナベネジ 15 64 28 L=14	3
9		118-00505	Upper cover gasket		ウワカバー バッキン	1
10		SS-7090510-SP	Screw 9/64-40 L=4.6		マルヒラネジ 9 64 40 L=4.6	1
11		118-00901	Face plate cover spring		メンイタカバーバネ	1
12		118-00760	Face plate cover asm.		メンイタカバー クミ	1
13		SS-8090410-SP	Screw 9/64-40 L=3.5		トメネジ 9 64 40 L=3.5	1
14		118-00802	Face plate cover pin		メンイタカバーピン	1
15	03	118-01008	Safety plate		メボゴカバー	1
16	04	118-01107	Safety plate		メボゴカバー	1
17	05	WP-0370316-SD	Washer 3.7 x 8 x 0.3		ヒラザガネ 3.7x8x0.3	2
18	05	SS-4090815-SP	Screw 9/64-40 L=8		ナベネジ 9 64 40 L=8	2
19	05	NS-6090310-SP	Nut 9/64-40		ロックナット 9 64 40	2
20		118-00307	Side cover		ソクメンカバー	1
21		SS-6122510-SP	Screw 3/16-28 L=15		ヒラネジ 3 16 28 L=25	1
22		PS-0400182-K0	Spring pin 4.0 x 18		スプリングピン 4.0x18	1
23		SS-6122030-SP	Screw 3/16-28 L=20		ヒラネジ 3 16 28 L=20	1
24		118-05108	Sponge		ソクメンカバー スポンジ	1
25		TA-2050805-R0	Rubber plug		トメセン D=20.5 L=8	2
26	02	118-03806	Chip guard cover, upper		タノクズカバー ウエ	1
27	01	118-03707	Chip guard cover, upper		タノクズカバー ウエ	1
28		SS-4120615-SP	Screw 3/16-28 L=6		ナベネジ 3 16 28 L=6	2
29		SS-9151210-TP	Screw 15/64-28 L=11.8		ロックナット 15 64 28	1
30		118-05207	Thread guide, large		イトミチ ダイ	2
31	01	TA-1871602-R0	Rubber plug		トメセン D=18.7 L=16	1
32		118-41400	Filter presser plate		フィルターオサエ	1
33		118-41509	Filter		フィルター	1
33-1		118-42804	Shelter plate	A.9/84	シャヘイバン	1
34		118-41301	Filter holder		フィルターダイ	1
35		ST-6030821-0A	Screw D=3-24 L=8		タッピンネジ D=3 24 L=8	5
36		115-03703	Screw stud		シチユーボルト	4
37		WP-0751576-SD	Washer 7.5 x 19 x 1.5		ヒラザガネ 7.5x19x1.5	4
38		WS-0822010-KP	Spring washer 8.2 x 15 x 2		バネザガネ 8.2x15x2	4
39		NS-6680410-SP	Nut 9/32-28		ロックナット 9 32 28	4
40		115-03901	Oil reservoir gasket		アブラダマリ バッキン	1
41		115-03802	Oil reservoir		アブラダマリ	1
42		B8219-125-000	Oil drain cap gasket	D.12/83	118-10306	-
		118-10306	Oil drain cap gasket	A.12/83	ハイユアナフタ バッキン	1
43		SS-6741010-SP	Screw 3/8-28 L=10		ヒラネジ 3 8 28 L=10	1
44		WP-0370316-SD	Washer 3.7 x 8 x 0.3		ヒラザガネ 3.7x8x0.3	1

Note (注記) 001 ..... For MO-2404, MO-2414

002 ..... For MO-2416

003 ..... Special order part for MO-2404, MO-2414

004 ..... Special order part for MO-2416

005 ..... Special order part

MO-2404・2414用

MO-2416用

特別注文部品(MO-2404, MO-2414用)

特別注文部品(MO-2416用)

特別注文部品



# CRANKSHAFT COMPONENTS

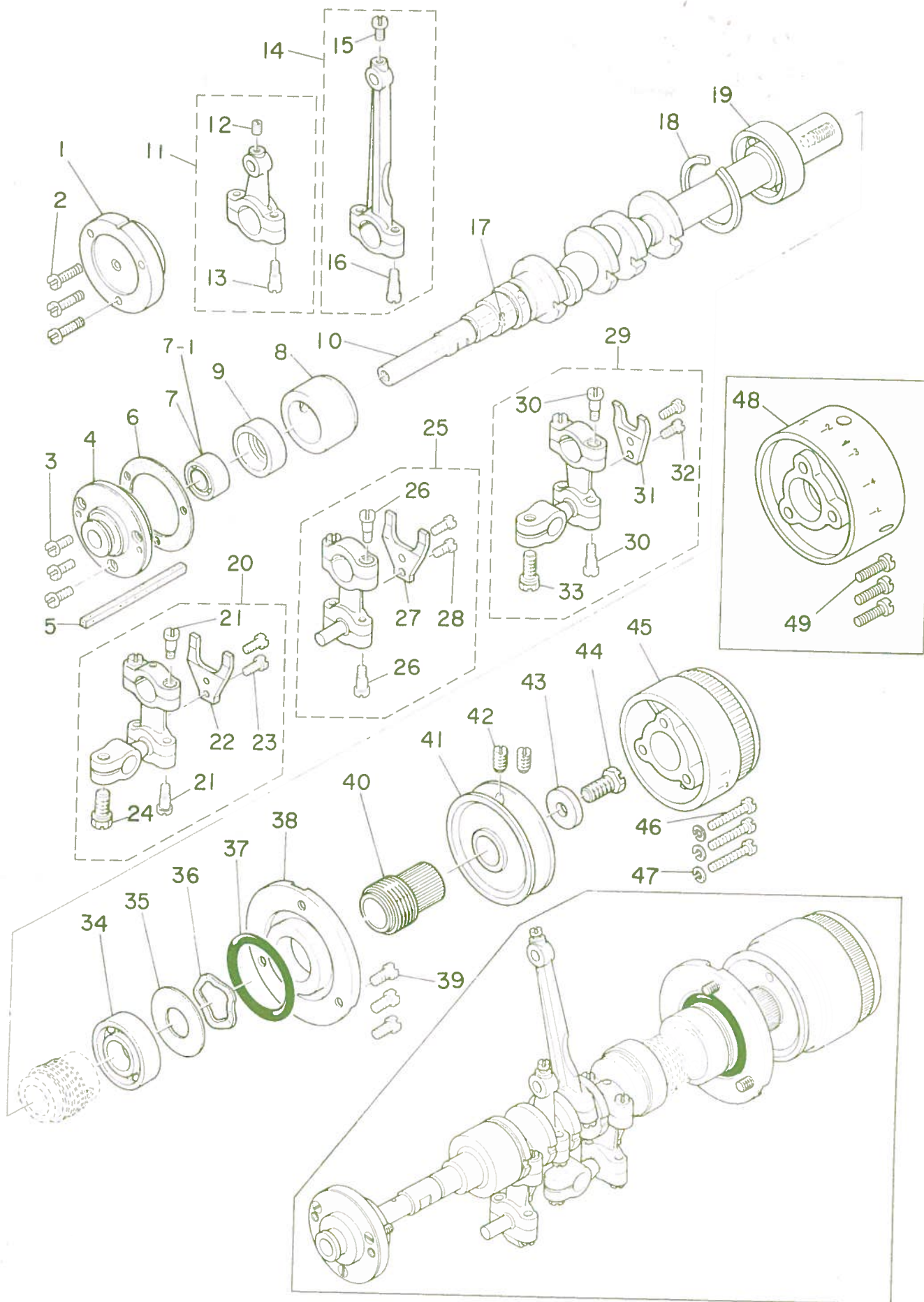

Ref No.	No	品 番	Description	E.C.	品 名	
		注記		変更年月		
1	01	B1214-704-000	Crankshaft bushing D		Dメタル	
2	01	SS-7091110-TP	Screw 9/64-40 L=10.5	D.4/85	SS-7091410-SP	
		SS-7091410-SP	Screw 9/64-40 L=14	A.4/85	マルヒラネジ 9 64 40 L=14	3
3	02	SS-6090810-TP	Screw 9/64-40 L=7.5		ヒラネジ 9 64 40 L=7.5	3
4	02	B1214-716-000	Crankshaft bushing D	D.9/83	11812104	
	02	118-12104	Crankshaft bushing D	A.9/83	Dメタル	
5	02	B1215-816-000	Felt	D.9/83	Dメタル フェルトリング	1
6		B1219-804-000	Gasket		Dメタル パッキン	1
7	01	B1215-804-000	Ball bearing D		ジュシク ホールベアリング D	1
7-1	02	SB-1100003-00	Bearing	A.8/83	ベアリング	1
8		118-11809	Crankshaft bushing C		Cメタル	1
9	01	116-50900	Rubber cap		ヘンシンカム キャップ	1
10		118-11106	Crankshaft		ジュシク	1
11		118-45153	Knife driving rod asm.		ウワメスロッド クミ	1
12		SS-7110910-SP	Screw	D.1/84	SS-8110520-TP	
		SS-8110520-TP	Screw 11/64-40 L=4.5	A.1/84	トメネジ 11 64 40 L=4.5	(1)
13		SD-0450701-TP	Hinge screw D=4.5 H=7		タンネジ D=4.5 H=7	(2)
14		115-15053	Connecting rod asm.		バリエクトロッド クミ	1
15		SS-7110910-TP	Screw 11/64-40 L=8.5		マルヒラネジ 11 64 40 L=8.5	(1)
16		SD-0450701-TP	Hinge screw D=4.5 H=7		タンネジ D=4.5 H=7	(2)
17	01	116-51007	Oil wick	D.3/83	ヘンシンカム ユシン	
18		B1212-704-000	Bearing retainer		ボールベアリング トメワ	1
19		B1211-804-000	Ball bearing B		ジュシク ホールベアリング B	1
20	01	118-32151	Lower looper driving rod asm.		シタルーバロッド クミ	1
21		SD-0450701-TP	Hinge screw D=4.5 H=7		タンネジ D=4.5 H=7	(4)
22		118-32201	Stopper		シタルーバロッド フリドメ	(1)
23		SS-7110910-TP	Screw 11/64-40 L=8.5		マルヒラネジ 11 64 40 L=8.5	(2)
24		SS-9151210-TP	Screw 15/64-28 L=11.8		ロックカクボルト 15 64 28 L=11.8	(1)
25	02	118-29157	Chain looper driving rod asm.		シタルーバロッド クミ	1
26		SD-0450701-TP	Hinge screw D=4.5 H=7		タンネジ D=4.5 H=7	(4)
27		118-32201	Stopper		シタルーバロッド フリドメ	(1)
28		SS-7110910-TP	Screw 11/64-40 L=8.5		マルヒラネジ 11 64 40 L=8.5	(2)
29		118-31153	Upper looper driving rod asm.		ウワルーバロッド クミ	1
30		SD-0450701-TP	Hinge screw D=4.5 H=7		タンネジ D=4.5 H=7	(4)
31		118-31203	Stopper		ウワルーバロッド フリドメ	(1)
32		SS-7110910-TP	Screw 11/64-40 L=8.5		マルヒラネジ 11 64 40 L=8.5	(2)
33		SS-9151210-TP	Screw 15/64-28 L=11.8		ロックカクボルト 15 64 28 L=11.8	(1)
34		SB-1150003-00	Ball bearing A		ベアリング D=15×35	1
35		115-10609	Washer		ベアリング ウケイタ	1
36		WZ-2640310-KH	Waved washer 27.4 x 33.9 x 3.5		ナミガタザガネ 26.4×33.9×3.5	1
37		RO-3473501-00	Rubber ring		Oリング	1
38		118-11403	Thrust holder		スラストウケ	1
39		SS-4121015-SP	Screw 3/16-28 L=10		ナベネジ 3 16 28 L=10	3
40		118-11502	Oil shield		ジュシク アフラキリ	1
41		118-11205	Handwheel A		ハスミグルマ A	1
42		SS-8151150-SP	Screw 15/64-28 L=10.5		トメネジ 15 64 28 L=10.5	2
43		WP-0764016-SP	Washer		ヒラザガネ 76×20×4	1
44		SS-9681610-TP	Screw 9/32-28 L=16		ロックカクボルト 9 32 28 L=16	1
45		118-11304	Handwheel B		ハスミグルマ B	1
46		SS-7112420-SP	Screw 11/64-40 L=24		マルヒラネジ 11 64 40 L=24	3
47		WS-0451040-KP	Spring washer		バネサガネ 4.5×8.5×1	3
48	03	118-12401	Handwheel C	A.7/83	ハスミグルマ C	1
49	03	SS-7111410-SP	Screw 11/64-40 L=14	A.7/83	マルヒラネジ 11 64 40 L=14	3

Note (注記) 01 ..... For MO-2404, MO-2414  
02 ..... For MO-2416  
03 ..... For JE

MO-2404, MO-2414用  
MO-2416用  
JE用

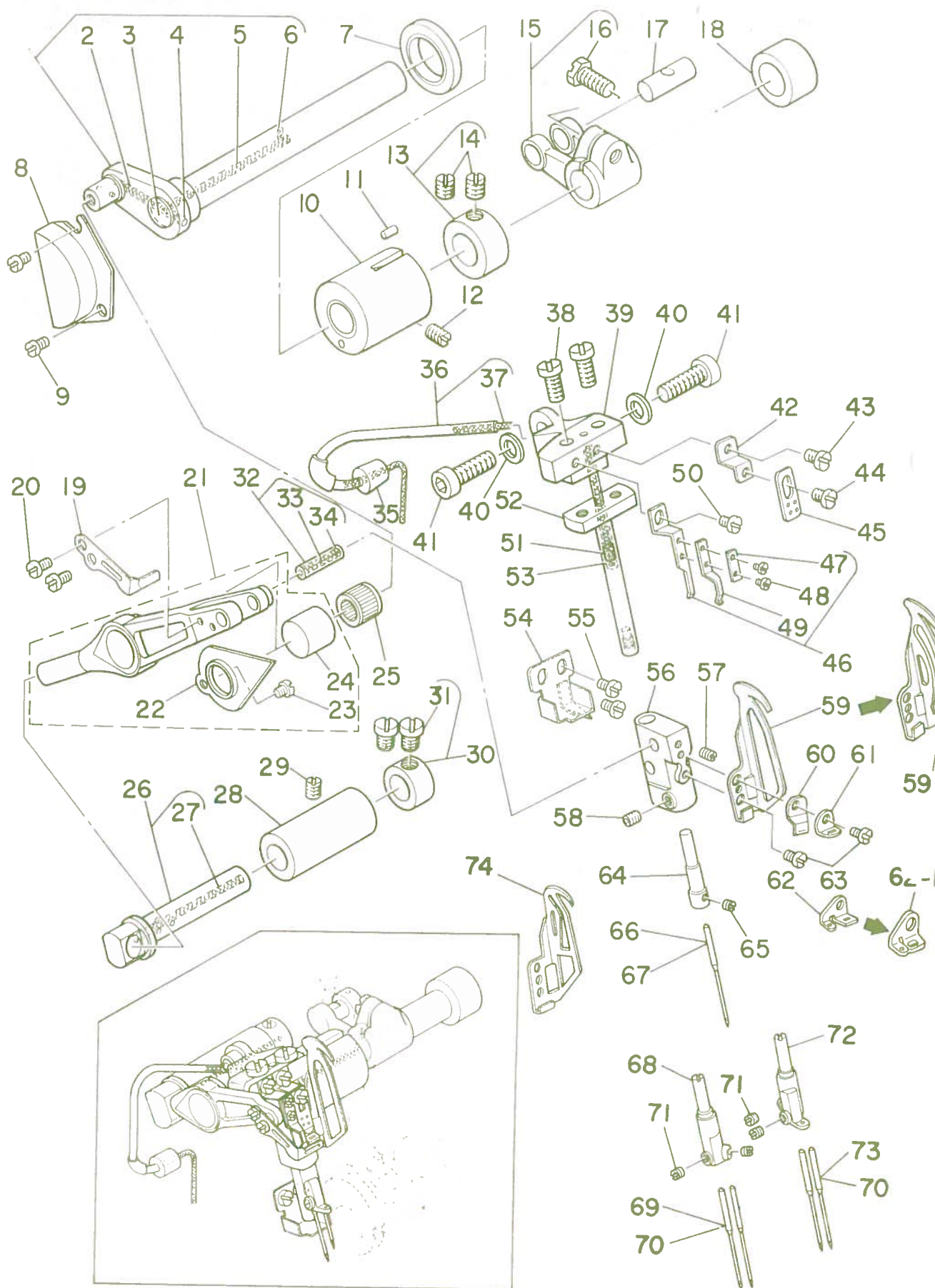



Ref. No.	Note	Part No.	Description	E.C.	品名	Amt.
No.	注記	品番		変更年月		Req. 数量
1		115-82558	Needle driving shaft asm.	D.9/84	118-17459	1
		118-17459	Needle driving shaft asm.	A.9/84	ハリクドージク クミ	1
2		115-82509	Oil wick		アクリルユニシ	(1)
3		115-17505	Oil cap		ハリクドージク アフラ フタ	(1)
4		TA-0180401-MO	Needle cooler plug cap		トメセン D=1.8×2.1 L=4.3	(1)
5		B3510-704-000	Oil felt		ハリクドージク フェルト (チャウ)	(1)
6		B3511-704-000	Oil felt		ハリクドージク フェルト	(1)
7		115-17802	Oil seal		ハリクドージク オイルシール	(1)
8		118-14407	Cover		カンリュウカハ	1
9		SS-7110410-SP	Screw 11/64-40 L=4		マルヒラネジ 11 64 40 L=4	2
10		118-141100	Bushing, front		ハリクドージク マエメタル	1
11		B3525-704-000	Oil felt		ハリクド マエメタル フェルト	1
12		SS-8120740-SP	Screw 3/16-28 L=7		トメネジ 3 16 28 L=7	1
13		CS-1201010-SH	Thrust collar asm. D=12 W=10		スラストウケ D=12 W=10 クミ	1
14		SS-8660610-TP	Screw 1/4-40 L=6		トメネジ 1 4 40 L=6	(2)
15		B1402-804-0A0	Forked crank asm.		フタマタ クランク クミ	1
16		SS-9151210-TP	Screw 15/64-28 L=11.8		ロックカクボルト 15 64 28	(1)
17		118-23804	Crank pin		オクリフタマタ クランクピン C	1
18		118-14308	Bushing, rear		ハリクドージク ウシロメタル	1
19		118-16105	Needle thread presser		ハリイトオサエ	1
20		SS-6080410-SP	Screw 1/8-44 L=4		ヒラネジ 1 8 44 L=4	2
21		115-15152	Needle driving lever asm.		ハリクトーレハー クミ	1
22		115-15301	Oil shield		アフラカリ イタ	(1)
23		SS-4080320-TP	Screw 1/8-44 L=3.4		ナヘネジ 1 8 44 L=3.4	(1)
24		115-15202	Outer sleeve		ハリクトーレハー カイリン	(1)
25		B1411-804-A00	Bearing A		ハリクトーレハー ヘアリンク A	1
26		115-15459	Needle driving lever shaft asm.		ハリクトーレハー ジク クミ	1
27		CQ-2020000-00	Oil wick		ユニシ	(10,2)
28		115-15509	Bushing		ハリクドーレハー ジク メタル	1
29		SS-8120740-SP	Screw 3/16-28 L=7		トメネジ 3 16 28 L=7	1
30		CS-087081A-SH	Thrust collar D=8.73 W=8		スラストウケ D=8.73 W=8	1
31		SS-6110420-TP	Screw 11/64-40 L=4.8		ヒラネジ 11 64 40 L=4.8	(2)
32		115-17059	Pin asm.		ハリクトウ レハーピン クミ	1
33		CQ-2020000-00	Oil wick		ユニシ	(10,1)
34		115-17307	Plug	C.3/83	155-17307	(2)
35		118-15107	Oil wick cover bushing		ユニシカハ	1
36		118-15057	Oil wick cover asm.		ユニシカハ クミ	1
37		CQ-2020000-00	Oil wick		ユニシ	(0,3)
38		SS-7121410-TP	Screw 3/16-28 L=14		マルヒラネジ 3 16 28 L=14	2
39		118-14803	Needle clamp guide shaft base		ハリトメ アンナイボータイ	1
40		WP-0651056-SD	Washer 6.5 x 11 x 1		ヒラサカネ 6.5×11×1	2
41		SS-6151812-TP	Screw 15/64-28 L=18		ロックカクアナボルト 15 64 28	2
42		118-16501	Needle thread guide		ハリイトテンピン ガイトトリツケイタ	1
43		SS-7090540-TP	Screw 9/64-40 L=5		マルヒラネジ 9 64 40 L=5	1
44		SS-7090530-SP	Screw 9/64-40 L=4.5		マルヒラネジ 9 64 40 L=4.5	1
45		118-16600	Needle thread take-up guide		ハリイトテンピン ガイト	1
46		118-16857	Needle clamp base		ハリイト クランプタイ クミ	1
47		118-17103	Needle clamp washer		ニシュウカン	(1)
48		SS-5060310-SP	Screw 3/32-56 L=2.8		トラスネジ 3 32 56 L=2.8	(2)
49		118-16907	Needle thread clamp		ニシュウカン	(1)
50		SS-6080410-SP	Screw 1/8-44 L=4		ヒラネジ 1 8 44 L=4	1
51		118-17004	Needle clamp oil felt		ハリトメ キョウユフエルト	1
52		118-14902	Needle clamp guide shaft asm.		ハリトメ アンナイボー	1
53		118-15206	Oil wick		ハリトメ アンナイボー キョウユユニシ	1
54		118-15354	Oil reservoir asm.		アフラウケ クミ	1
55		SS-6090420-SP	Screw 9/64-40 L=4.0		ヒラネジ 9 64 40 L=4	2
56		118-15503	Needle clamp base		ハリトメタイ	1
57		SS-8090410-SP	Screw 9/64-40 L=3.5		トメネジ 9 64 40 L=3.5	1
58		SS-8110422-TP	Screw 11/64-40 L=4		トメネジ 11 64 40 L=4	1
59		118-16006	Needle thread take-up lever	D.6/86	ハリイトテンピン	1
59-1		118-16014	Needle thread take-up lever	A.6/86	ハリイトテンピン	1
60		118-16204	Needle thread presser spring		ハリイトオサエ パネ	1
61		118-16303	Needle thread presser guide		ハリイトオサエ イトアンナイ	1
62		118-16402	Needle thread presser guide	D.6/86	ハリイトオサエ イトアンナイ	1
62-1		118-16410	Needle thread presser guide	A.6/86	ハリイトオサエ イトアンナイ	1
63		SS-6080410-SP	Screw 1/8-44 L=4		ヒラネジ 1 8 44 L=4	2
64		118-69005	Needle clamp		イッホンバリ	1
65		SS-8080310-TP	Screw 1/8-44 L=2.8		トメネジ 1 8 44 L=2.8	1
66		MDC-27081100	Needle DC x 27 #11		ハリ DC×27 #11	1
67		MDC-27080900	Needle DC x 27 #9		ハリ DC×27 #9	1
68		MC-0336007-50	Needle B-27 NM75		ハリ B 27 75	1
69		118-69658	Needle clamp		ニホンバリ	1
70		MDC-27081100	Needle DC x 27 #11		ハリ DC×27 #11	2
71		MDC-27080900	Needle DC x 27 #9		ハリ DC×27 #9	2
72		SS-8080310-TP	Screw 1/8-44 L=2.8		トメネジ 1 8 44 L=2.8	2
73		118-70359	Needle clamp		ニシュウカン	1
74		MDC-27081100	Needle DC x 27 #11		ハリ DC×27 #11	2
75		118-17301	Needle thread take up lever		ハリイトテンピン	1

Note (注記) ① Selecting part for fit tolerance.

② For MO-2416

③ For MO-2404 standard

④ For use only in the specified areas.

⑤ For MO-2414 standard

⑥ For MO-2404-0D4-200

⑦ For MO-2414 BD4-200

選択かん合部品

MO-2416用

MO-2404標準

指定地区のみ使用

MO-2414標準

MO-2404-0D4-200用

MO-2414-BD4-200用



# 5. FEED MECHANISM COMPONENTS (1)

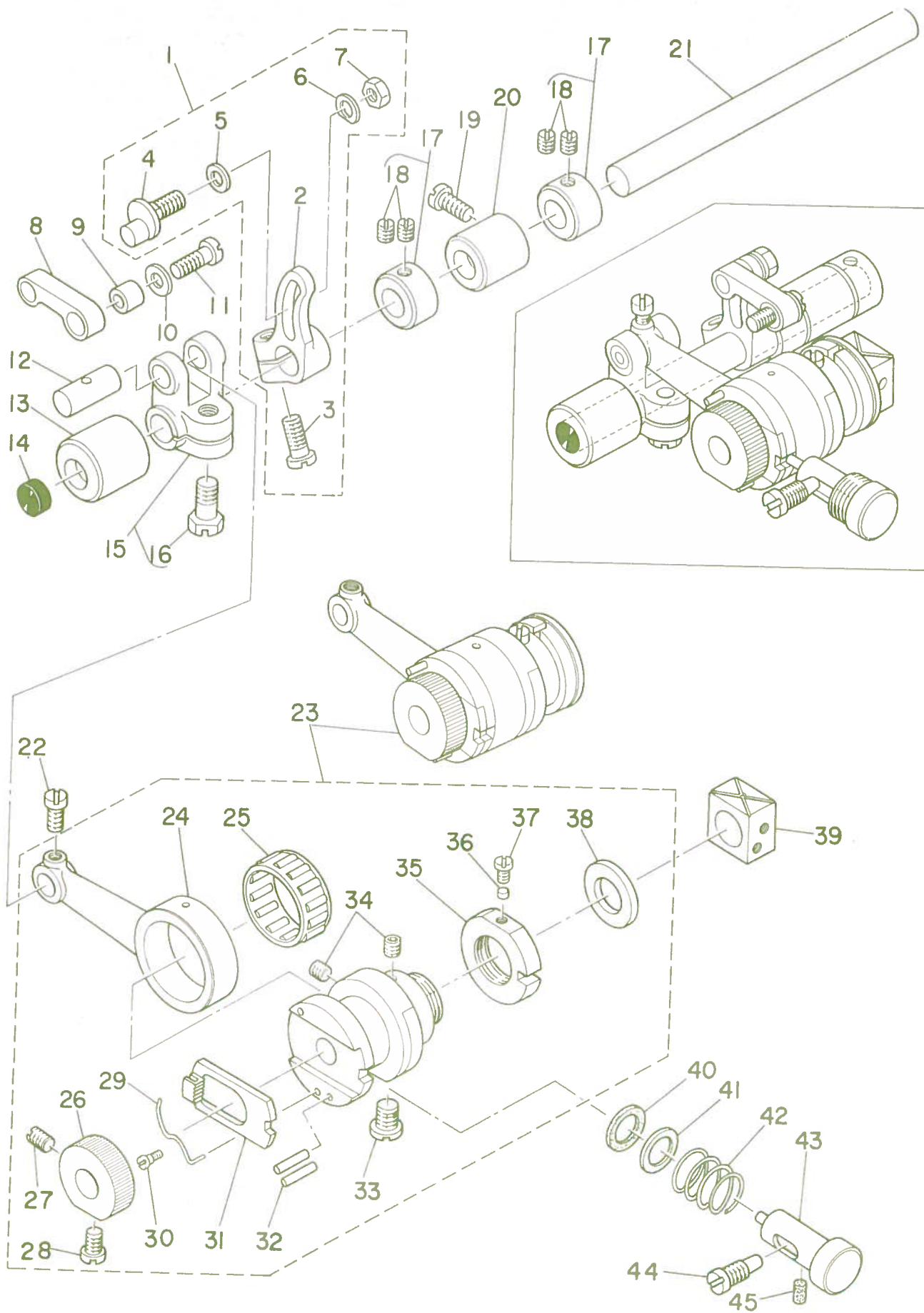

## 5. FEED MECHANISM COMPONENTS (1)

送り関係(1)

Ref. No.	Note 注記	Part No. 品番	Description	E.C. 変更年月	品名	Amt. Req. 数量
1		118-24059	Feed rocker asm.		シュオクリウデ クミ	1
2		115-30102	Main feed rocker		シュオクリウデ	(1)
3		SS-6121220-TP	Screw 3/16-28 L=11.5		ヒラネジ 3/16-28 L=11.5	(1)
4		118-24000	Pin		シュオクリウデピン	(1)
5		B1618-804-000	Washer		シュオクリウデ ザガネ	(1)
6		B1667-804-000	Washer B		シュオクリウデ ザガネ B	(1)
7		NS-6620320-SP	Nut 3/16-32		ロックナット 3/16-32	(1)
8		118-24109	Main feed link		シュオクリリンク	1
9		B1620-804-000	Collar		シュオクリ ビンカラー	1
10		B2107-816-000	Washer		ロッド ザガネ	1
11		SS-6121220-TP	Screw 3/16-28 L=11.5		ヒラネジ 3/16-28 L=11.5	1
12		118-23804	Crank pin		オクリフタマタ クランクピン C	1
13		B1614-704-000	Feed rocker shaft bushing, front		オクリジク マエメタル	1
14		TA-1030402-R0	Rubber plug		トメセン D=10.3 L=4	1
15		B1611-804-0A0	Forked link asm.		オクリ フタマタリンク クミ	1
16		SS-9151210-TP	Screw 15/64-28 L=11.8		ロックカボルト 15/64-28	(1)
17		CS-095081B-SH	Thrust collar asm. D=9.53 W=8		スラストウケ D=9.53 W=8 クミ	2
18		SS-8110410-TP	Screw 11/64-40 L=3.5		トメネジ 11/64-40 L=3.5	(4)
19		SS-6121020-SP	Screw 3/16-28 L=9.5		ヒラネジ 3/16-28 L=9.5	1
20		B1615-704-000	Feed rocker shaft bushing, rear		オクリジク ウシロメタル	1
21		B1613-804-000	Rocker shaft		オクリジク	1
22		SS-7110910-TP	Screw 11/64-40 L=8.5		マルヒラネジ 11/64-40 L=8.5	1
23		118-23176	Feed eccentric body asm.		オクリカムシジダイ クミ	1
24		B1610-804-000	Crank rod		オクリ クランクロッド	(1)
25	001	B1609-804-B00	Bearing		オクリ ベアリング	(1)
26		118-23507	Ratchet gear		ラチェット ギヤ	(1)
27		SS-8110750-SP	Screw 11/64-40 L=6.5		トメネジ 11/64-40 L=6.5	(1)
28		SS-6110710-TP	Screw 11/64-40 L=6.5		ヒラネジ 11/64-40 L=6.5	(1)
29		B1606-704-000	Ratchet pawl spring		ラチェット オサエバネ	(1)
30		SD-0260271-SP	Hinge screw D=2.60 H=2.7		タンネジ D=2.6 H=2.7	(1)
31		B1604-704-000	Ratchet pawl		ラチェット	(1)
32		PS-0300132-KH	Spring pin 3 x 13		スプリングピン	(2)
33		SS-6660810-TP	Screw 1/4-40 L=7.5		ヒラネジ 1/4-40 L=7.5	(1)
34		SS-8110422-TP	Screw 11/64-40 L=4		トメネジ 11/64-40 L=4	(2)
35		118-23309	Nut		オクリカム シジダイナット	(1)
36		118-23408	Plug		ユルミトメセン	(1)
37		SS-6090440-SP	Screw 9/64-40 L=4.0		ヒラネジ 9/64-40 L=4	(1)
38		118-23200	Washer		オクリカム シジダイザ	(1)
39		118-24406	Slide block		ジョウゲオクリ カクゴマ	1
40		B1651-704-000	Felt		オシボタン フェルト	1
41		B1654-704-000	Washer		オシボタン ジクザ	1
42		B1652-704-000	Spring		オシボタン バネ	1
43		B1650-704-000	Push button stud		オシボタン ジク	1
44		SS-7151550 SP	Screw 15/64-28 L=14.5		マルヒラネジ 15/64-28 L=14.5	1
45		118-14704	Filter		カンリュウアブラ フィルター	1

Note (注記) 001 .... Selecting part for fit tolerance.

選択かん合部品

# FEED MECHANISM COMPONENTS (2)

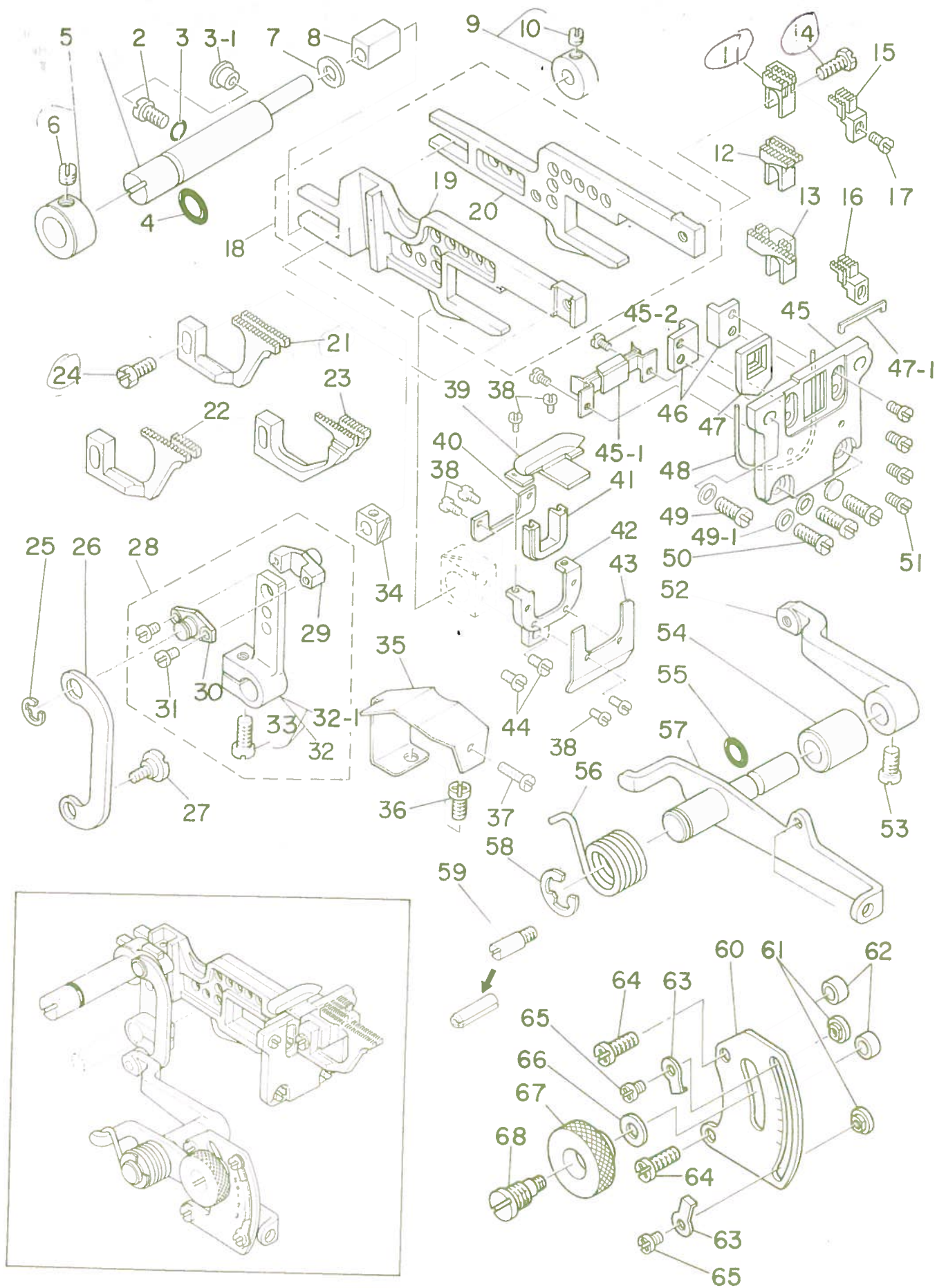



## COMPONENTS (2)

14004M 3送 (2)

Ref. No.	Note	Pa	Description	E.C.	品名	Req.
注記	品番			変更年月		数量
1		118-24505	Feed bar shaft		ヨードーカン リサエンタ	1
2		SS-7120910-SP	Screw 3/16-28 L=9		マルヒラネジ 3 16 28 L=9	1
3		RO-0371801-00	Rubber ring		Oリング	1
3-1		TA-0800504-RO	Rubber plug D=8 L=4.5	A.2/83	トメネジ D=8 L=4.5	1
4		RO-0781901-00	Rubber ring		Oリング	1
5		118-24653	Collar asm.	C.4/83	118-24604	1
6		SS-8660330-SP	Screw 1/4-40 L=3.0		トメネジ 1/4-40 L=3	(1)
7		115-29906	Washer		ヨードーカン リサエンタ リカネ	1
8		B1624-704-000	Slide block		ヨードーカン リサエ カクコマ	1
9		B1627-804-0A-A	Collar asm.	D.9/87	118-28050	1
		118-28050	Collar asm.	A.9/87	ヨードーカン リサエンタ カウター	1
10		SS-8110410-TP	Screw 11/64-40 L=3.5		トメネジ 11/64-40 L=3.5	(1)
11	01	118-82107	Main feed dog		シュオクリハ	1
12	02	115-97101	Main feed dog		シュオクリハ	1
13	03	118-82800	Main feed dog		シュオクリハ	1
14		SS-9111050-SP	Screw 11/64-40 L=9.5		ロックホルト 11/64-40 L=9.5	1
15	04	118-87106	Auxiliary feed dog		ホジョクリハ	1
16	03	118-87403	Auxiliary feed dog		ホジョクリハ	1
17		SS-4080610-SP	Screw 1/8-44 L=6.4		ナベネジ 1 8 44 L=6.4	1
18		118-24257	Main feed bar asm.		シュオクリ ヨウトーカン クミ	1
19		118-24307	Differential feed bar		フクオクリ ヨードーカン	(1)
20		118-24208	Main feed bar		シュオクリ ヨードーカン	(1)
21	01	B1657-804-00T	Differential feed dog		フクオクリハ	1
22	02	B1657-814-00E	Differential feed dog		フクオクリハ	1
23	03	118-85209	Differential feed dog		フクオクリハ	1
24		SS-9111010-SP	Screw 11/64-40 L=9.5		ロックホルト 11/64-40 L=9.5	1
25		RE-0500000-KO	Snap ring 5		Eカトメワ 5	1
26		118-26302	Link		サドー チョウセツリンク	1
27		SD-0720271-SP	Hinge screw D=7.2 H=2.7		タンネジ D=7.2 H=2.7	1
28		118-25353	Differential feed rocker asm.		フクオクリウデ クミ	1
29		118-25304	Differential feed pin		フクオクリピン	(1)
30		118-26401	Pin cover		フクオクリピン フタ	(1)
31		SS-6080410-SP	Screw 1/8-44 L=4		ヒラネジ 1 8 44 L=4	(2)
32		115-27967	Differential feed rocker asm.	D.6/85	フクオクリウデ クミ	1
32-1		115-30656	Differential feed rocker asm.	D.6/85	フクオクリウデ クミ	(1)
33		SS-6121220-TP	Screw 3/16-28 L=11.5		ヒラネジ 3 16 28 L=11.5	(1)
34		B1663-804-000	Slide block		フクオクリピン カクコマ	1
35		118-25700	Oil shield plate		オクリ ユボーハン	1
36		SS-4120915-SP	Screw 12/64-28 L=9		ナベネジ 3 16 28 L=9	1
37		SS-6091210-TP	Screw 9/64-40 L=12		ヒラネジ 9 64 40 L=12	1
38		SS-7060310-SP	Screw 3/32-56 L=3		マルヒラネジ 3 32 56 L=3	6
39		118-25601	Rubber presser plate asm.		ウウアフラキリ コム	1
40		118-25205	Oil shield rubber presser plate		アフラキリコム オサエイト	1
41		118-25106	Oil shield rubber		アフラキリコム	1
42		118-25007	Rubber cover		アフラキリコムタイ	1
43		118-25403	Rubber base plate		アフラキリコムタイタ	1
44		SS-7090620-TP	Screw 9/64-40 L=6.1		マルヒラネジ 9 64 40 L=6.1	2
45		118-24802	Rubber case		ハウジンコム ケース	1
45-1		118-27607	Oil shield rubber, lower	A.3/83	シタアフラキリコム	1
45-2		SS-7060310-SP	Screw 3/32-56 L=3	A.3/83	マルヒラネジ 3 32 56 L=3	2
46		118-24703	Feed bar support		ヨードーカン オサエ	2
47		118-24901	Rubber		ハウジンコム	1
47-1		118-27904	Rubber	A.7/83	タイジンコム	1
48		RO-4801201-00	Rubber ring		Oリング	1
49		SS-9111010-SP	Screw 11/64-40 L=9.5		ロックホルト 11 64 40 L=9.5	1
49-1		WP-0480856-SP	Washer 4.8 x 8.4 x 0.8	A.3/83	ヒラサカネ 4.8 x 8.4 x 0.8	4
50		SS-7111120-SP	Screw 11/64-40 L=10.5		マルヒラネジ 11 64 40 L=10.5	3
51		SS-6090650-SP	Screw 9/64-40 L=6		ヒラネジ 9 64 40 L=6	4
52		B1642-804-000-B	Differential feed rocker		サドー チョウセツウデ	1
53		SS-7120910-TP	Screw 3/16-28 L=9		マルヒラネジ 3 16 28 L=9	1
54		B1645-704-000-A	Bushing		サドー チョウセツシク メタル	1
55		RO-0601501-00	Rubber ring		Oリング	1
56		115-28908	Spring		サドー チョウセツ レバーバネ	1
57		118-25858	Rocker shaft asm.		サドー チョウセツシク クミ	1
58		RE-0900000-KP	Snap ring 9		Eカトメワ	1
59		B1508-352-000	Stopper screw	D.10/84	PS-0400222-KO	1
		PS-0400222-KO	Spring pin	A.10/84	スプリング ピン	1
60		118-27102	Differential feed graduation		サドー チョウセツ メモリイタ	1
61		115-29005	Stopper		サドー チョウセツ ストップバー	2
62		115-28809	Washer		サドー チョウセツ メモリハン サカネ	2
63		115-29104	Washer		サドー チョウセツ ストップバーサカネ	2
64		SS-4121215-SP	Screw 3/16-28 L=12		ナベネジ 3 16 28 L=12	2
65		SS-4090515-SP	Screw 9/64-40 L=5		ナベネジ 9 64 40 L=5	2
66		WP-0621016-SD	Washer 6.2 x 13 x 1		ヒラサカネ 6.2 x 13 x 1	1
67		B1647-704-000-A	Differential feed lock nut		サドー ロックナット	1
68		B1646-704-000-A	Differential feed hinge screw		サドー タンネジ	1

Note (注記) 01 ..... For MO-2404  
 02 ..... For MO-2414  
 03 ..... For MO-2416  
 04 ..... For MO-2404, MO-2414

MO-2404用  
 MO-2414用  
 MO-2416用  
 MO-2404, MO-2414用



# 7. UPPER & LOWER LOOPER COMPONENTS

上ルーパー、下ルーパー関係

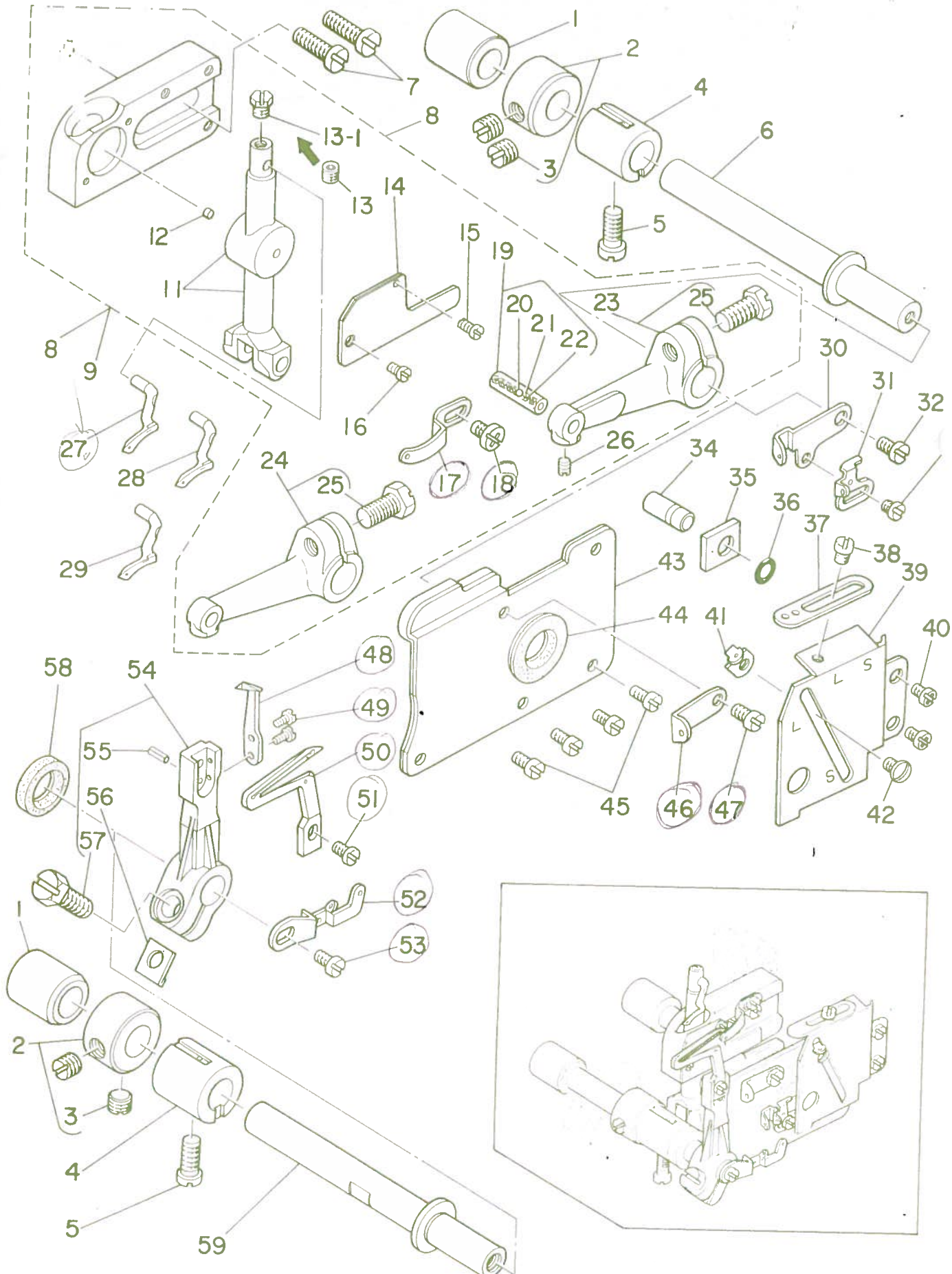

# 7. UPPER & LOWER LOOPER COMPONENTS

上ループ部

Ref. No.	Part No.	Description	E.C.	品名	数量
品番	部品番号	説明	変更年月	品名	数量
1	B2501-704-000	Bushing, rear		ルーバシク ウシロメタル	2
2	CS-103121A-SH	Thrust collar asm. D=10.32 W=12		スラストウケ D=10.32 W=12	2
3	SS-8660530-TP	Screw 1/4-10 L=4.5		トメネジ 1/4 10 L=4.5	(4)
4	B2507-804-000-B	Bushing, front		ルーバシク マエメタル	2
5	SS-6121020-SP	Screw 3/16-28 L=9.5		ヒラネジ 3/16 28 L=9.5	2
6	118-31302	Upper looper shaft		ウワルーバシク	1
7	SS-6151440-SP	Screw 15/64-28 L=14		ヒラネジ 15/64 28 L=14	2
8	01 118-31682	Upper looper asm.	D.9/87	ウワルーバカイト クミ	1
9	01 118-34561	Upper looper asm.	A.9/87	ウワルーバカイト クミ	1
10	02 118-31690	Upper looper asm.	D.9/87	ウワルーバカイト クミ	1
11	02 118-34579	Upper looper asm.	A.9/87	ウワルーバカイト クミ	1
12	118-33605	Upper looper guide support		ウワルーバ カイトササエ	(1)
13	118-31674	Holder connection asm.	D.9/87	ウワルーバカイト クミ	(1)
14	118-34553	Holder connection asm.	A.9/87	ウワルーバカイト クミ	(1)
15	B3526-704-000	Oil felt	D.2/83	118-42101	1
16	118-42101	Oil felt	A.2/83	ウワルーバカイトフェルト	(1)
17	SS-8110422-TP	Screw 11/64-40 L=4	D.9/87	トメネジ 11/64 40 L=4	1
18	SS-9110430-TP	Screw 11/64-40 L=4	A.9/87	ロックカクボルト 11/64 40 L=4	(1)
19	118-33704	Upper looper guide cover		ウワルーバ カイトフタ	(1)
20	SS-7060610-SP	Screw 3/32-56 L=5.5		マルヒラネジ 3/32 56 L=5.5	(1)
21	SS-5060310-SP	Screw 3/32-56 L=2.8	D.7/85	SS-7060510-SP	1
22	SS-7060510-SP	Screw 3/32-56 L=4.8	A.7/85	マルヒラネジ 3/32 56 L=4.8	(1)
23	118-33308	Looper thread guide, upper		ウワルーバ イトアンナイ	(1)
24	SS-4090615-SP	Screw 9/64-40 L=6		ナベネジ 9/64 40 L=6	(1)
25	118-31757	Pin asm.		ウワルーバタキ ピン クミ	(1)
26	118-31708	Oil wick stopper ball		ユシントメグマ	(1)
27	CQ-2020000-00	Oil wick		ユシン	(1)
28	CQ-2000000-00	Oil wick		ユシン	(1)
29	01 118-31450	Looper holder asm. A		ウワルーバウテ クミ	(1)
30	02 118-31559	Looper holder asm. B		ウワルーバウテ クミ	(1)
31	SS-9151210-TP	Screw 15/64-28 L=11.8		ロックカクボルト 15/64 28	(1)
32	SS-8090410-SP	Screw 9/64-40 L=3.5		トメネジ 9/64 40 L=3.5	(1)
33	03 118-88005	Upper looper		ウワルーバ	1
34	04 118-88104	Upper looper		ウワルーバ	1
35	05 118-88302	Upper looper		ウワルーバ	1
36	118-33001	Looper thread take-up, right		ウワルーバ テンビン ミキ	1
37	118-33506	Lower looper thread take-up		シタルーバ テンビン	1
38	SS-7110840-SP	Screw 11/64-40 L=7.8		マルヒラネジ 11/64 40 L=7.8	1
39	SS-6080410-SP	Screw 1/8-44 L=4		ヒラネジ 1/8 44 L=4	1
40	118-31906	Pin		ゲージ コティピン	1
41	118-31807	Gauge		ウワルーバ カイドササエ ケージ	1
42	RO-0371801-00	Rubber ring		Oリング	1
43	118-32904	Looper thread guide, right		ウワルーバ イトアンナイ ミキ	1
44	SS-5090420-SP	Screw 9/64-40 L=3.5		SS-3090610-SP	1
45	SS-3090610-SP	Screw 9/64-40 L=6	A.7/85	マルネジ 9/64 40 L=6	1
46	118-32805	Looper thread take-up cover		ルーバ テンビンカバー	1
47	SS-4110715-SP	Screw 11/64-40 L=7		ナベネジ 11/64 40 L=7	2
48	118-33407	Lower looper thread guide		シタルーバ イトアンナイ	1
49	SS-5090420-SP	Screw 9/64-40 L=3.5	D.7/85	SS-3090610-SP	1
50	SS-3090610-SP	Screw 9/64-40 L=6	A.7/85	マルネジ 9/64 40 L=6	1
51	118-32706	Oil shield plate asm.		ルーバカイト ユポーハン	1
52	B2530-704-000	Upper looper shaft rubber ring		ウワルーバシク コムワ	1
53	SS-6090630-SP	Screw 9/64-40 L=6		ヒラネジ 9/64 40 L=6	4
54	118-33100	Looper thread guide		ウワルーバ イトアンナイ チュー	1
55	SS-7090850-SP	Screw 9/64-40 L=8		マルヒラネジ 9/64 40 L=8	1
56	118-90001	Traveling needle guard		イドーハリウケ	1
57	SS-6060410-TP	Screw 3/32-56 L=3.5		ヒラネジ 3/32 56 L=3.5	2
58	118-88401	Lower looper		シタルーバ	1
59	SS-6090620-SP	Screw 9/64-40 L=6		ヒラネジ 9/64 40 L=6	1
60	118-33209	Looper thread take-up, left		ルーバテンビン ヒタリ	1
61	SS-7110840-SP	Screw 11/64-40 L=7.8		マルヒラネジ 11/64 40 L=7.8	1
62	118-32458	Lower looper support arm asm.		シタルーバ シジウテ クミ	1
63	PS-0200062-KH	Spring pin 2 x 6		スプリングピン 2x6	(1)
64	B2531-704-000	Washer		シジウテ シメワッシャー	(1)
65	SS-9151210-TP	Screw 15/64-28 L=11.8		ロックカクボルト 15/64 28	(1)
66	B2508-704-000	Oil seal		ルーバシク オイルシール	1
67	118-32300	Lower looper shaft		シタルーバシク	1

Note (注記) 01 ..... For MO-2404, MO-2416

02 ..... For MO-2414

03 ..... For MO-2404, MO-2416 (Needle #8 ~ #13)

04 ..... For MO-2404, MO-2416 (Needle #14 ~ #20) and MO-2414 (Needle #6 ~ #8)

05 ..... For MO-2404, MO-2416 (Needle #21) and MO-2414 (Needle #9 ~ #16)

MO-2404, MO-2416用

MO-2414用

MO-2404, MO-2414(針#8 ~ #13)用

MO-2414, MO-2416(針#14 ~ #20)

とMO-2414(針#6 ~ #8)用

MO-2404, MO-2416(針#21)

とMO-2514(針#9 ~ #16)用

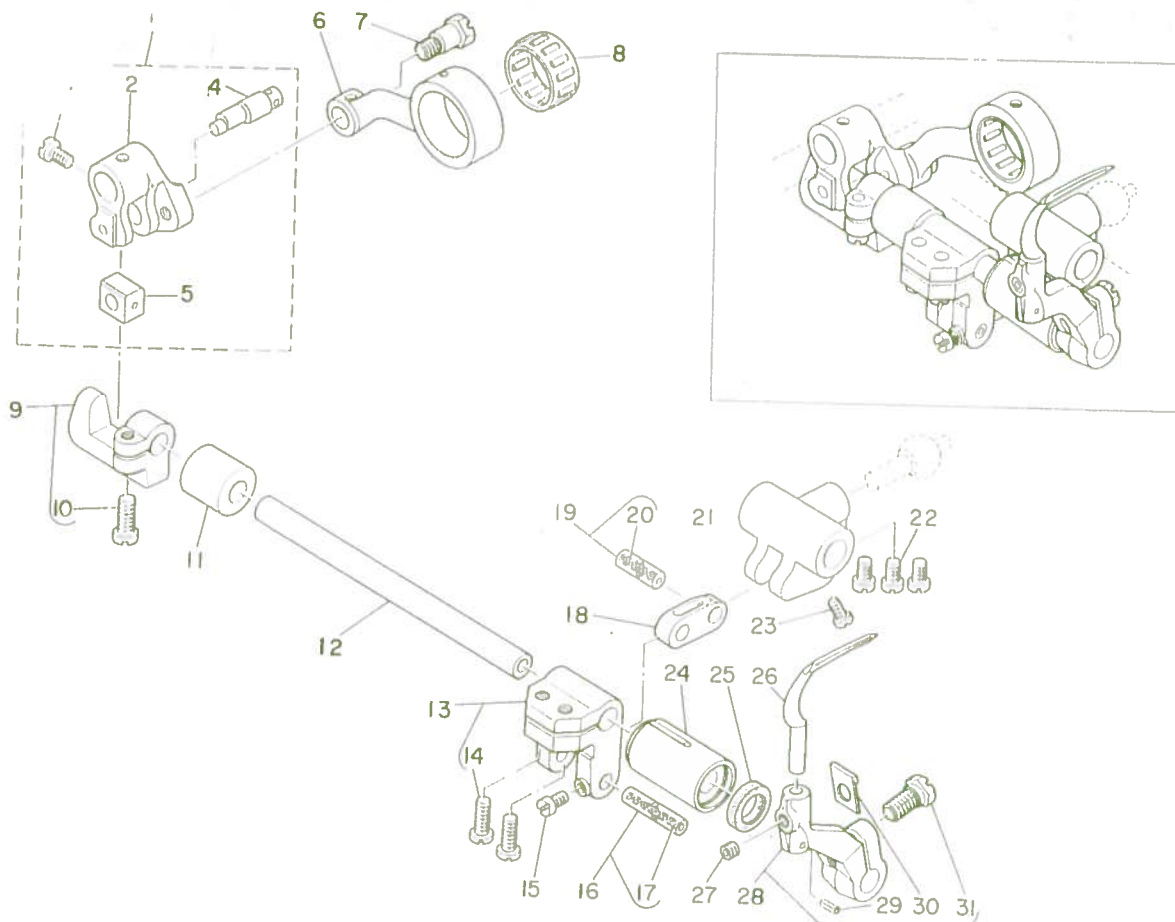

Ref. No.	Note	Part No.	Description	E.C.	品名	Amt. Req.
	注記	品番		変更年月		数量
1		B2103-816-0A0	Chain looper shaft slide arm asm.		ニジューカン センコウテ クミ	1
2		B2103-816-000 A	Chain looper shaft slide arm		ニジューカンジク センコウテ	(1)
3		SS-7110720-TP	Screw 11/64-30 L=7.0		マルヒラネジ 11 64 30 L=7	(1)
4		B2120-816-000	Chain looper slide block pin		ニジューカン カクゴマピン	(1)
5		B2105-816-000	Chain looper slide block		ニジューカン カクゴマ	(1)
6		B2102-816-000-A	Chain looper rod (22mm)		ニジューカン ロッド	1
7		SD-0720801-TH	Hinge screw D=7.24 H=8		タンネシ D=7.24 H=8	1
8	01	B2119-816-B00	Bearing B		ニジューカン ロッド ベアリング B	1
9		B2108 816-0A0	Bracket asm.		ニジューカン カクゴマ ダキ クミ	1
10		SS-6121220-TP	Screw 3/16-28 L=11.5		ヒラネジ 3 16 28 L=11.5	(1)
11		B2111-716-000	Bushing, rear		ニジューカンジク ウシロメタル	1
12		118-29207	Chain looper shaft		ニジューカンジク ヲードーウテ クミ	1
13		115-39053	Chain looper shaft driving arm asm.		ニジューカン ヲードーピン タイ クミ	(0,1)
14		SS-6121220-TP	Screw 3/16-28 L=11.5		ヒラネジ 3 16 28 L=11.5	(2)
15		SS-4080610-SP	Screw 1/8-44 L=6.4		ナベネジ 1 8 44 L=6.4	1
16	01	B2106-816-CA0	Pin asm., long		ニジューカン ヲードーピン	1
17		CQ-2020000-00	Oil wick		ユシン	1
18		B2113-816-000	Chain looper shaft driving link		ニジューカン ヲードーリンク	1
19	01	B2114-816-CA0	Pin asm., short		ニジューカン ヲードーピン ショー クミ	(0,1)
20		CQ-2020000-00	Oil wick		ユシン	1
21		B2115-816-000	Driving ball arm Bracket		シタルーバ タマダキ	1
22		SS-6110710-TP	Screw 11/64-40 L=6.5		ヒラネジ 11 64 40 L=6.5	3
23		SS-4080610-SP	Screw 1/8-44 L=6.4		ナベネジ 1 8 44 L=6.4	1
24		B2110-816-000 B	Bushing, front		ニジューカンジク マエメタル	1
25		B2525-352-000	Oil seal ring		ルーバジク オイルシール	1
26		118-29405	Chain looper		ニジューカン ルーバ	1
27		SS-8110422-TP	Screw 11/64-40 L=4		トメネシ 11 64 40 L=4	1
28		118-29355	Chain looper driving arm asm.		ニジューカン ルーバウテ クミ	1
29		PS-0200062-KH	Spring pin 2 x 6		スプリングピン 2x6	(1)
30		B2531-704-000	Washer		シジウテ シメワッシャー	(1)
31		SS-9151210-TP	Screw 15/64-28 L=11.8		ロックカホルト 15 64 28	(1)

Note (注記) 01 .... Selecting part for fit tolerance.

選択かん合部品



## COMPONENTS (1)

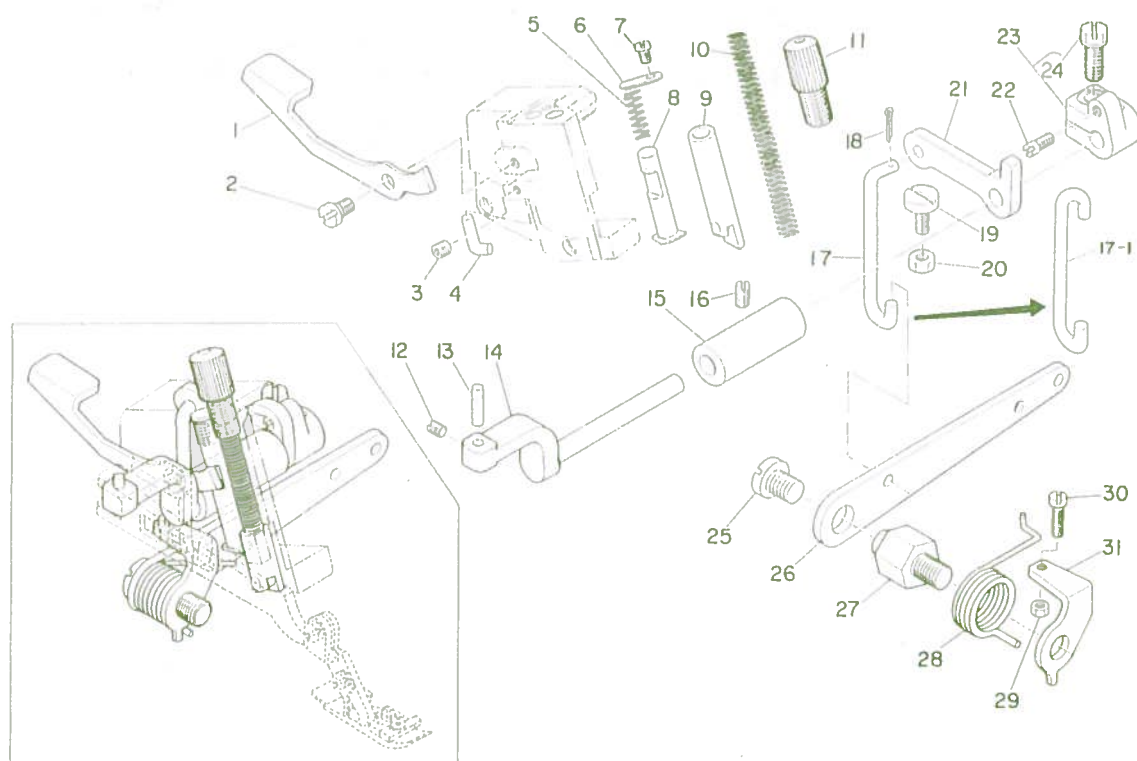

Ref. No.	Note	Part No.	Description	E.C.	Amt. Req.
	注記	品番		変更年月	数量
1		118-20404	Presser foot lifting lever	オサエヒキアゲ レバー	1
2		SD-0630271-SP	Hinge screw D=7.35 H=2.7	タンネジ D=6.35 H=2.7	1
3		SS-8110422-TP	Screw 11/64-40 L=4	トメネジ 11/64-40 L=4	1
4		118-20602	Stopper	オサエウテ ストッパ	1
5		118-20909	Spring	オサエヒキアゲ バネ	1
6		118-20503	Washer	オサエヒキアゲ ボーフラ	1
7		SS-6110610-TP	Screw 11/64-40 L=6	ヒラネジ 11/64-40 L=6	1
8		118-20305	Presser foot lifting bar	オサエヒキアゲボー	1
9		118-20156	Presser bar asm.	オサエボー クミ	1
10		B1515-804-00B	Presser spring	オサエ バネ B	1
11		118-20206	Presser spring regulator	オサエチョウセツネジ	1
12		SS-8110510-SP	Screw 11/64-40 L=5	トメネジ 11/64-40 L=5	1
13		B1534-804-000	Presser foot arm hinge shaft	オサエウテ ヒンジシク	1
14		115-21002	Presser foot shaft	オサエシク	1
15		115-21101	Bushing	オサエシク メタル	1
16		SS-8120740-SP	Screw 3/16-28 L=7	トメネジ 3/16-28 L=7	1
17		118-19406	Lifting hook	D.8/85 オサエアゲフック	1
17-1		118-19414	Lifting hook	A.8/85 オサエアゲフック	1
18		PD-0201000-0D	Split pin 2 x 10	D.8/85 ワリピン 1.8x10	1
19		SS-6121240-SP	Screw 3/16-28 L=12	ヒラネジ 3/16-28 L=12	1
20		NS-6120310-SP	Nut 3/16-28	ロックナット 3/16-28	1
21		118-19505	Lifting arm	オサエアゲウデ	1
22		B1536-804-000	Pin	オサエシク スラストウデピン	1
23		B1535-804-0A0	Presser foot shaft thrust arm asm.	オサエシク スラストウデ クミ	1
24		SS-9151210-TP	Screw 15/64-28 L=11.8	ロックボルト 15/64-28	(1)
25		SS-7161040-SP	Screw 1/4-24 L=9.5	マルヒラネジ 1/4-24 L=9.5	1
26		118-19307	Lifting lever	オサエアゲレバー	1
27		118-19109	Lifting lever screw	オサエアゲレバー ネジ	1
28		118-19208	Lifting lever spring	オサエアゲレバー バネ	1
29		NS-6110310-SP	Nut 11/64-40	ロックナット 11/64-40	1
30		SS-7111410-SP	Screw 11/64-40 L=14	マルヒラネジ 11/64-40 L=14	1
31		B1529-804-000	Presser foot lifting lever stopper	オサエアゲレバー ストッパー	1



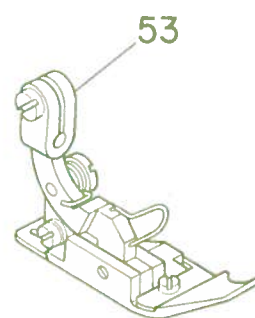
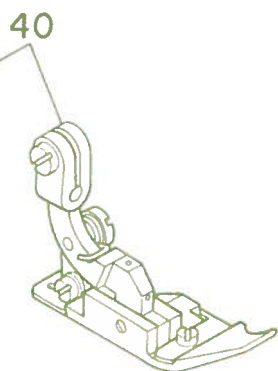
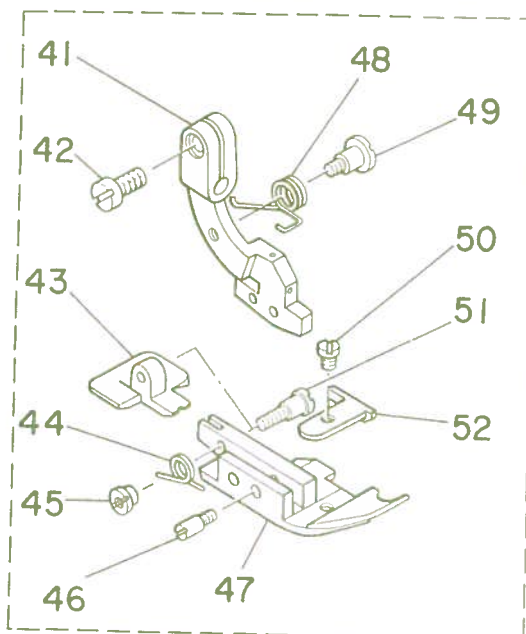
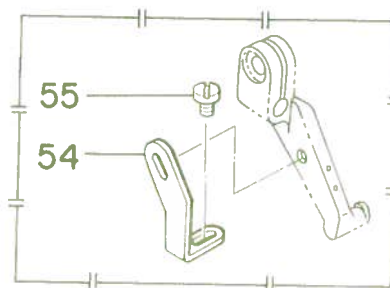
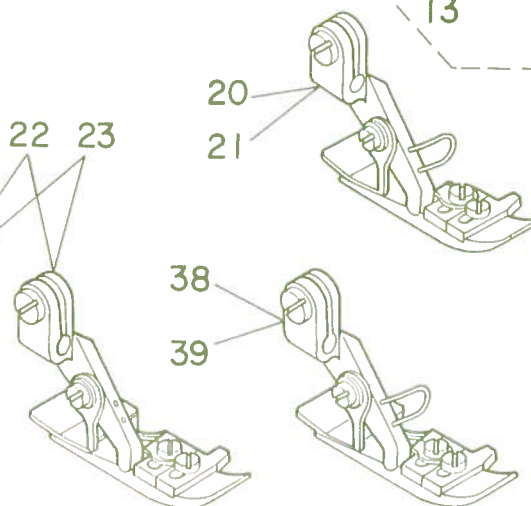
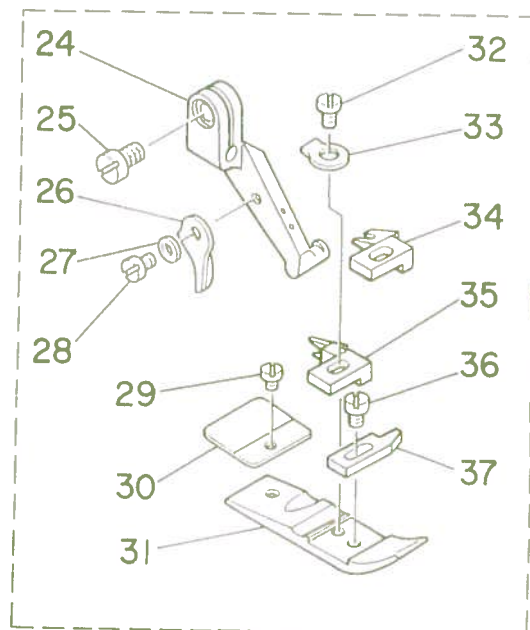
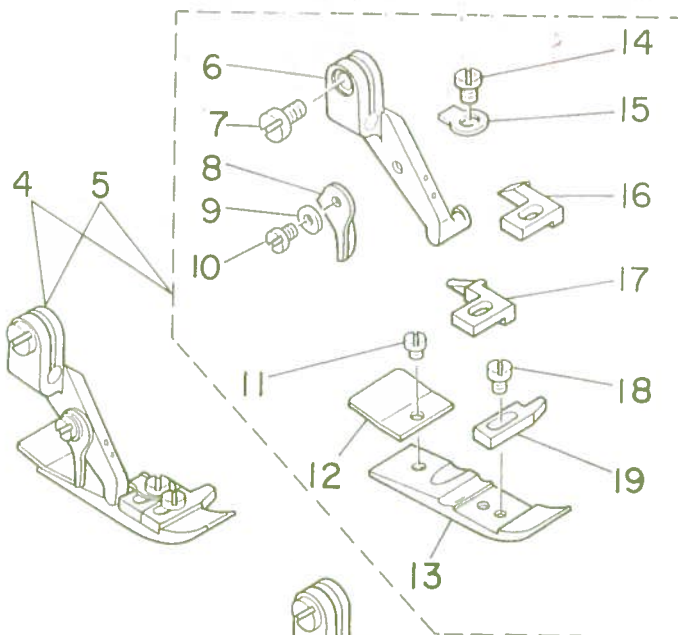
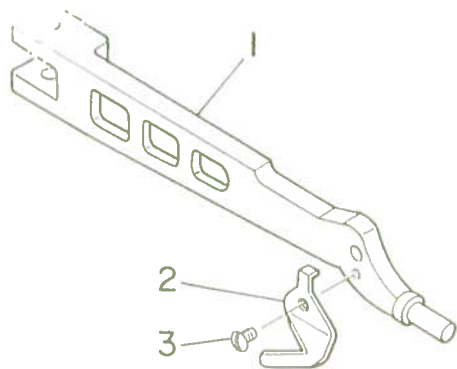

Ref. No.	Note	Part No.	Description	E.C.	品名	数量
	注記	品番		変更年月		
1		118-19604	Presser foot arm		オサエウテ	1
2		B1528-804-000-A	Thread trimmer		イトギリハ	1
3		SS-5060410-SP	Screw 3/32-56 L=3.5		トラスネジ 3 32 56 L=3.5	1
4	002	118-81455	Presser foot asm.		オサエ クミ	1
5	001	118-76158	Presser foot asm.		オサエ クミ	1
6	001	118-72009	Presser foot hinge		オサエヒンジ	1
7	001	SS-6090650-SP	Screw 9/64-40 L=6		ヒラネシ 9 64 40 L=6	(1)
8	001	B1530-804-000	Stopper		オサエ ストッパー	(1)
9	001	WP-0250516-SD	Washer 3.5 x 6 x 0.5		ヒラサカネ 2.5 x 6 x 0.5	(1)
10	001	SS-7060610-SP	Screw 3/32-56 L=5.5		マルヒラネシ 3 32 56 L=5.5	(1)
11	001	SS-6060210-SP	Screw 3/32-56 L=1.9		ヒラネシ 3 32 56 L=1.9	(1)
12	001	B1511-804-000	Rear presser foot		カラカントメ	(1)
13	001	B1507-804-C00	Presser foot		オサエ	(1)
14	001	SS-7080520-SP	Screw 1/8-44 L=4.9		マルヒラネシ 1 8 44 L=4.9	(1)
15	001	B1508-804-00B	Spring		オサエ トリツケハネ	(1)
16	001	B1509-804-C00	Stitch tongue		イトスヘリタイ	(1)
17	002	118-74609	Stitch tongue		イトスヘリタイ	(1)
18	001	SS-6060410-TP	Screw 3/32-56 L=3.5		ヒラネシ 3 32 56 L=3.5	(1)
19	001	B1510-814-000	Curl guard		カールドメ	(1)
20	004	118-81471	Presser foot asm.		オサエ クミ	1
21	003	118-76166	Presser foot asm.		オサエ クミ	1
22	006	118-81554	Presser foot asm.		オサエ クミ	1
23	005	118-76851	Presser foot asm.		オサエ クミ	1
24	005	118-72009	Presser foot hinge		オサエヒンジ	(1)
25	005	SS-6090650-SP	Screw 9/64-40 L=6		ヒラネシ 9 64 40 L=6	(1)
26	005	B1530-804-000	Stopper		オサエ ストッパー	(1)
27	005	WP-0250516-SD	Washer 2.5 x 6 x 0.5		ヒラザカネ 2.5 x 6 x 0.5	(1)
28	005	SS-7060610-SP	Screw 3/32-56 L=5.5		マルヒラネシ 3 32 56 L=5.5	(1)
29	005	SS-6060210-SP	Screw 3/32-56 L=1.9		ヒラネシ 3 32 56 L=1.9	(1)
30	005	B1511-814-000	Rear presser foot		カラカントメ	(1)
31	005	B1507-814-00P	Presser foot		オサエ	(1)
32	005	SS-7080520-SP	Screw 1/8-44 L=4.9		マルヒラネシ 1 8 44 L=4.9	(1)
33	005	B1508-804-00B	Spring		オサエ トリツケハネ	(1)
34	005	B1509-814-00P	Stitch tongue		イトスヘリタイ	(1)
35	006	118-74708	Stitch tongue		イトスヘリタイ	(1)
36	005	SS-6060410-TP	Screw 3/32-56 L=3.5		ヒラネシ 3 32 56 L=3.5	(1)
37	005	B1510-814-000	Curl guard		カールドメ	(1)
38	008	118-81570	Presser foot asm.		オサエ クミ	1
39	007	118-76869	Presser foot asm.		オサエ クミ	1
40	009	118-77552	Presser foot asm.		ジユウオサエ クミ	1
41	009	118-72108	Presser foot hinge		ジユウオサエ ヒンジ	(1)
42	009	SS-6090650-SP	Screw 9/64-40 L=6		ヒラネシ 9 64 40 L=6	(1)
43	009	118-75309	Rear presser foot		ワミロオサエ	(1)
44	009	B1512-816-000	Spring, for rear presser foot		2タンオサエ ハネ	(1)
45	009	B1513-816-000	Nut, for rear presser foot		2タンオサエ ヒンジネジ ナット	(1)
46	009	B1510-816-000	Hinge pin		ジユウオサエ ヒンジピン	(1)
47	009	B1507-816-000	Hinged type presser foot		オサエ	(1)
48	009	B1515-816-000	Presser foot arm spring		オサエウテ ハネ	(1)
49	009	B1514-816-000	Screw		オサエウテ ハネ トリツケネシ	(1)
50	009	SS-6060340-SP	Screw 3/32-56 L=2.5		ヒラネシ 3 32 56 L=2.5	(1)
51	009	B1511-816-000	Hinge screw		2タンオサエ ヒンジ	(1)
52	009	B1530-816-D00	Auxiliary stopper		ホジョ トメイタ	(1)
53	010	118-77578	Presser foot asm.		ジユウオサエ クミ	1
54	011	B1539-804-000	Presser foot fixing plate		オサエ コテイイタ	1
55	011	SS-6060410-TP	Screw 3/32-56 L=3.5		ヒラネシ 3 32 56 L=3.5	1

Note (注記) 001 ..... For MO-2404 standard part  
 002 ..... For MO-2404-0D4-200  
 003 ..... Special order part for MO-2404 (with finger guard).  
 004 ..... Special order part for MO-2404-0D4-200 (with finger guard).  
 005 ..... For MO-2414 standard part  
 006 ..... For MO-2414-BD4-200  
 007 ..... Special order part for MO-2414 (with finger guard).  
 008 ..... Special order part for MO-2414-BD4-200 (with finger guard).  
 009 ..... For MO-2416  
 010 ..... Special order part for MO-2416 (with finger guard).  
 011 ..... Special order part

MO-2404標準用  
 MO-2404-0D4-200用  
 MO-2404特別注文部品(指ガード付)  
 MO-2404-0D4-200特別注文部品(指ガード付)  
 MO-2414標準用  
 MO-2414-BD4-200用  
 MO-2414特別注文部品(指ガード付)  
 MO-2414-BD4-200特別注文部品(指ガード付)  
 MO-2416用  
 MO-2416特別注文部品(指ガード付)  
 特別注文部品

# AL TENSION COMPONENTS

関行

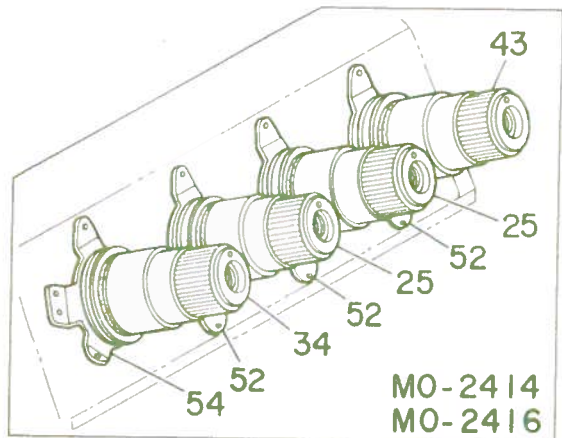
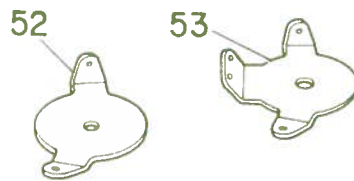
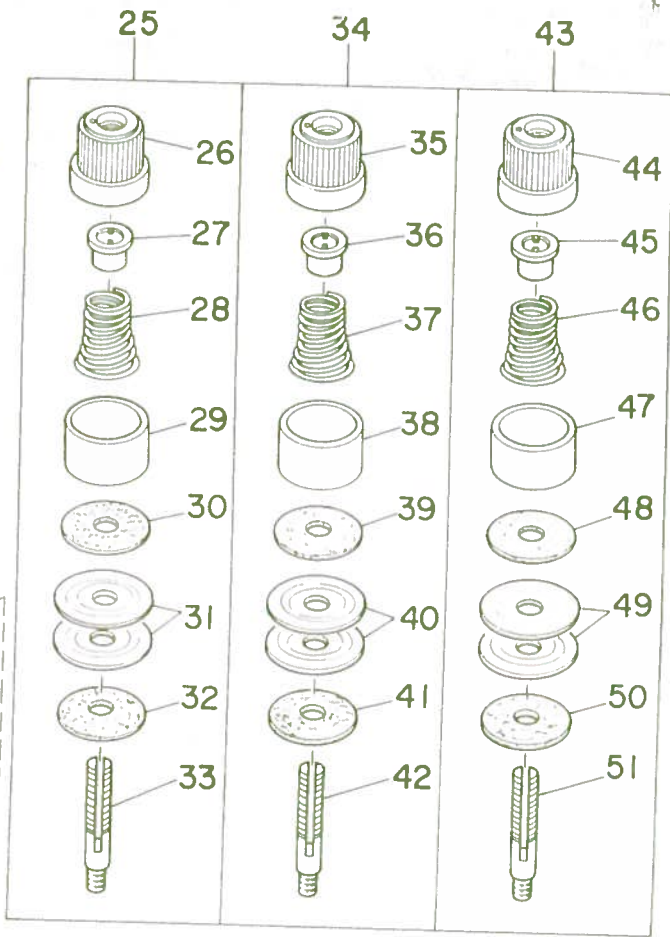
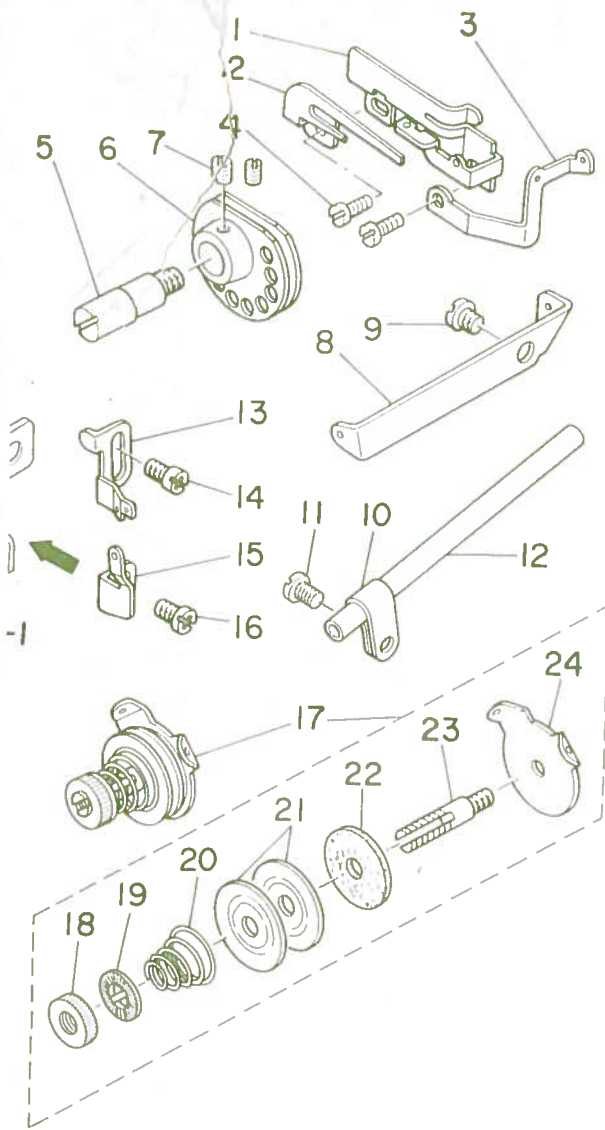

MO-2414  
MO-2416

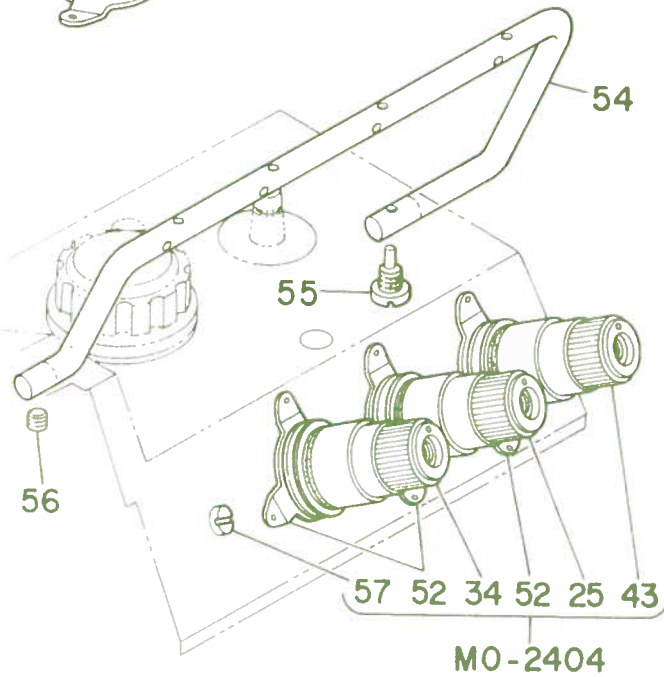

MO-2404



Ref. No.	Note	Part No.	Description	E.C.	品名	
注記	品番			変更年月		
1	001	118-29504	Chain looper thread guide		シタイトカム イトアンナイ	
2	001	82204-816-000	Hook		シタイトカム ツメ	
3	001	118-29603	Chain looper thread guide		シタイトアンナイ	
4	001	SS-4090615-SP	Screw 9/64-40 L=6		ナベネジ 9 64 40 L=6	2
5	001	B2202-816-000	Shaft		シタイトカムジク	1
6	001	B2201-816-000	Thread cam		シタイトカム	1
7	001	SS-8110410-TP	Screw 11/64-40 L=3.5		トメネジ 11 64 40 L=3.5	2
8	001	B2402-716-000	Looper thread guide tube guide		シタイトドーカン アンナイ	1
9	001	SS-5150510-SP	Screw 15/64-28 L=5		トラスネジ 15 64 28 L=5	1
10	001	B3113-352-000	Mounting bracket		シタルーバ イト トーカン トリツケタイ	1
11	001	SS-4120615-SP	Screw 3/16-28 L=6		ナベネジ 3 16 28 L=6	1
12	001	B2401-816-000	Looper thread guide tube		シタイト ドーカン	1
13		118-16709	Needle thread guide		ハリイトアンナイ	1
14		SS-4110715-SP	Screw 11/64-40 L=7		ナベネジ 11 64 40 L=7	1
15	001	118-17202	Needle thread guide	D.6/86	ニジユウカン ハリイトアンナイ	1
15-1	001	118-17210	Needle thread guide	A.6/86	ニジユウカン ハリイトアンナイ	1
16	001	SS-4110715-SP	Screw 11/64-40 L=7		ナベネジ 11 64 40 L=7	1
17	001	115-50852	Tension controller asm.		シタイトチョーシボー クミ	1
18	001	B2314-019-000	Tension post nut		イトチョーシボー ナット	(1)
19	001	B3120-125-000	Tension disc stopper		イトチョーシ サラカイセンドメ	(1)
20	001	B2017-372-000	Tension spring No. 1		タイ 1 イトチョーシハネ	(1)
21	001	B3126-012-000	Tension disc		イトチョーシサラ	(2)
22	001	B3120-352-000	Thread tension spring felt		イトチョーシバネサ フェルト	(1)
23	001	115-50803	Thread tension post		シタイトチョーシボー	(1)
24	001	115-50308	Thread guide		チョーシサラ イトアンナイ	(1)
25		B3102-704-080	Tension controller asm., yellow		イトチョーシハネ キ クミ	1
26		B3106-704-00C	Thread tension knob, yellow		イトチョーシツマミ キ	(1)
27		B3112-704-000	Tension spring bushing		ハネ フッシュ	(1)
28		B3102-804-000	Tension spring, yellow		イトチョーシ ハネ	(1)
29		B3107-704-000	Tension disc presser tube		チョーシサラ オサエ	(1)
30		B3120-704-000	Thread tension spring felt		イトチョーシハネザ フェルト	(1)
31		B3126-012-000	Tension disc		イトチョーシサラ	(2)
32		B3120-352-000	Thread tension spring felt		イトチョーシバネザ フェルト	(1)
33		B3105-804-000	Tension post		イトチョーシボー	(1)
34		B3101-704-080	Tension controller asm., red		イトチョーシハネ アカ クミ	1
35		B3106-704-00A	Thread tension knob, red		イトチョーシツマミ アカ	(1)
36		B3112-704-000	Tension spring bushing		ハネ フッシュ	(1)
37		B3101-804-000	Tension spring, red		イトチョーシ ハネ	(1)
38		B3107-704-000	Tension disc presser tube		チョーシサラ オサエ	(1)
39		B3120-704-000	Thread tension spring felt		イトチョーシバネザ フェルト	(1)
40		B3126-012-000	Tension disc		イトチョーシサラ	(2)
41		B3120-352-000	Thread tension spring felt		イトチョーシバネザ フェルト	(1)
42		B3105-804-000	Tension post		イトチョーシボー	(1)
43		B3103-704-080	Thread tension spring asm., blue		イトチョーシ バネ クミ (アオ)	1
44		B3106-704-00B	Thread tension knob, blue		イトチョーシ ツマミ (アオ)	(1)
45		B3112-704-000	Tension spring bushing		ハネ フッシュ	(1)
46		B3103-804-000	Tension spring, blue		イトチョーシ ハネ	(1)
47		B3107-704-000	Tension disc presser tube		チョーシサラ オサエ	(1)
48		B3120-704-000	Thread tension spring felt		イトチョーシバネザ フェルト	(1)
49		B3126-012-000	Tension disc		イトチョーシサラ	(2)
50		B3120-352-000	Thread tension spring felt		イトチョーシバネザ フェルト	(1)
51		B3105-804-000	Tension post		イトチョーシボー	(1)
52		B3108-704-000	Thread guide		チョーシサラ イトアンナイ	1
53	002	118-36301	Thread guide		イトチョーシサラ イトアンナイ	3
54		118-36202	Thread guide		チュウカン イトアンナイ	1
55		SS-6151820-TP	Screw 15/64-28		ヒラネジ 15 64 L=17.5	1
56		SS-8110422-TP	Screw 11/64-40 L=4		トメネジ 11 64 40 L=4	1
57	003	SS-7110710-SL	Screw 11/64-40 L=7.0		マルヒラネジ 11 64 40 L=7	1

Note (注記) 001 .... For MO-2416

002 .... For MO-2414, 2416

003 .... For MO-2404

MO-2416用

MO-2414, 2416用

MO-2404用



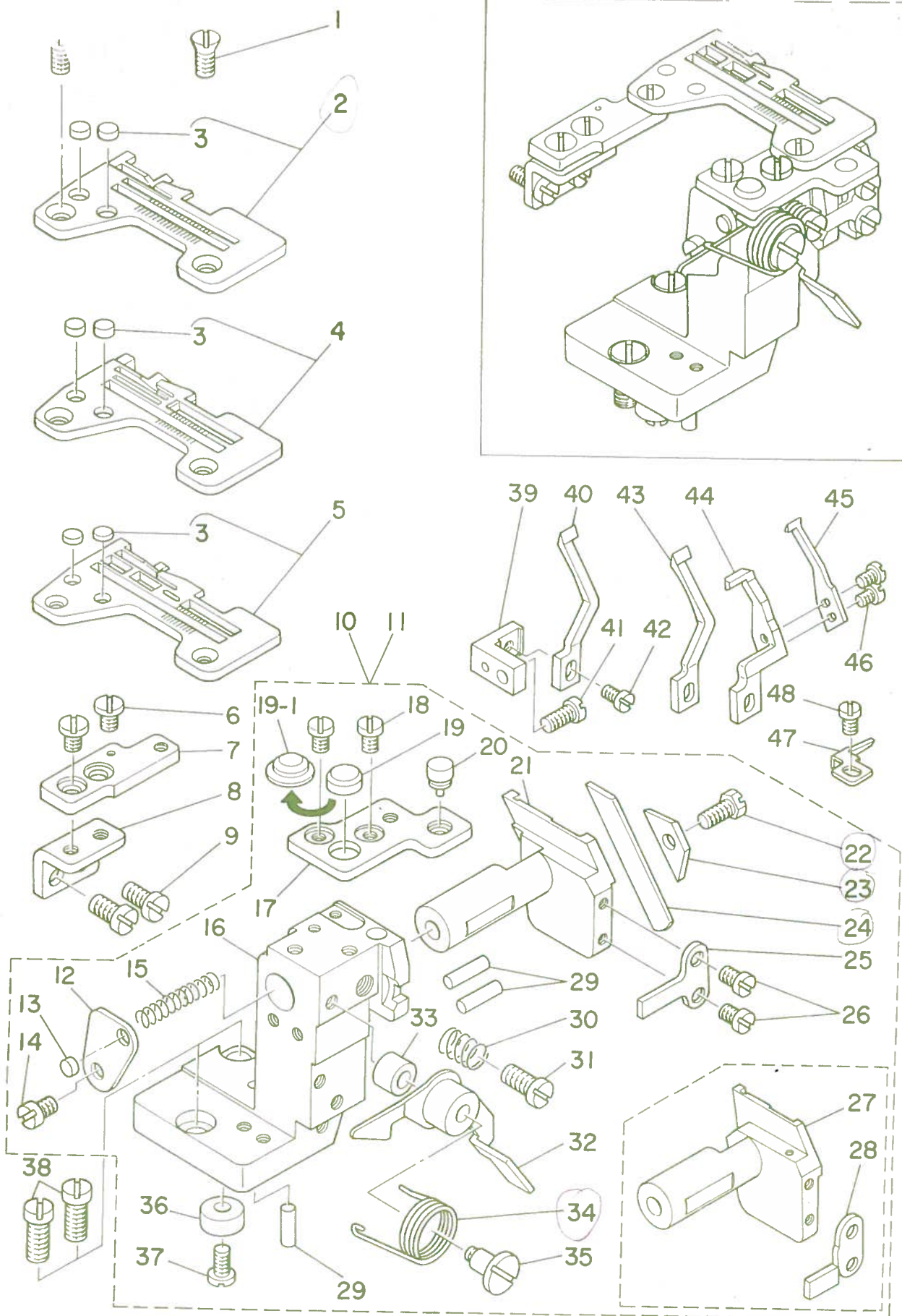

# 12. LOWER K COMPONENTS

周子部

Ref. No.	Note	Part No.	Description	E.C.	品名	
注記	品番			変更年月		
1		SS-2110710-TP	Screw 11/64-40 L=7		マルサラネジ 11 64 40 L=7	
2	001	R4200-H0D-DA0	Throat plate asm.		ハリイタ クミ	
3		118-06304	Plug		ハリイタフタ	(2)
4	002	R4205-H0D-EA0	Throat plate asm.		ハリイタ クミ	1
5	003	R4508-H0D-DA0	Throat plate asm.		ハリイタ クミ	1
6		SS-6110610-TP	Screw 11/64-40 L=6		ヒラネジ 11 64 40 L=6	2
7		118-47902	Throat plate base B		ハリイタタイ B	1
8		118-04408	Throat plate base B retainer		ハリイタタイ B ササエ	1
9		SS-6121010-SP	Screw 3/16-28 L=10		ヒラネジ 3 16 28 L=10	2
10	004	118-47852	Lower knife bracket asm.		シタメストリツケタイ クミ	1
11	003	118-47860	Lower knife bracket asm.		シタメストリツケタイ クミ	1
12		118-46904	Spring stopper		シタメスハネ トメイタ	(1)
13		118-06304	Plug		ヌノダイ ホーシンコム	(1)
14		SS-7110720-SP	Screw 11/64-40 L=7		マルヒラネジ 11 64 40 L=7	(1)
15		118-46607	Spring		シタメス スライドシク ハネ	(1)
16		118-47803	Lower knife support bracket		シタメス トリツケタイ	(1)
17		118-04507	Throat plate base A		ハリイタタイ A	(1)
18		SS-6110610-TP	Screw 11/64-40 L=6		ヒラネジ 11 64 40 L=6	(2)
19		118-04705	Rubber plug B	D.7/83	ヌノタイ ポーシンセン B	—
19-1		118-04713	Rubber plug	A.7/83	ヌノダイ ポーシンセン (B)	(1)
20		118-04606	Rubber plug		ヌノタイ ホーシンコム	(1)
21		118-46201	Lower knife slide stud		シタメス スライドシク	(1)
22		SS-9111010-SP	Screw 11/64-40 L=9.5		ロックカクボルト 11 64 40 L=9.5	(1)
23		118-46102	Lower knife presser plate		シタメスオサエ	(1)
24		118-46003	Lower knife		シタメス	(1)
25		118-46409	Rotating stopper		シタメス スライドシク マワリドメ	(1)
26		SS-7090710-SP	Screw 9/64-40 L=6.8		マルヒラネジ 9 64 40 L=6.8	(2)
27	003	118-46300	Lower knife slide stud		シタメス スライドシク	(1)
28	003	118-46508	Rotating stopper		シタメス スライドシク マワリドメ	(1)
29		118-46805	Holder pin		ハリウケササエピン	(3)
30		B4115-704-000	Spring		スライドシク トメネシハネ	(1)
31		SS-7151120-SP	Screw 15/64-28 L=11		マルヒラネジ 15 64 28 L=11	(1)
32		118-01859	Lever		ヌノタイ カイヘイレハー クミ	(1)
33		118-02105	Rubber plug		ヌノタイ カイヘイレハー ホウシンコム	(1)
34		118-02006	Lever spring		ヌノタイ カイヘイレハー ハネ	(1)
35		SD-0601021-SP	Hinge screw D=6 H=10.2		ダンネジ D=6 H=10.2	(1)
36		B2739-761-000	Washer		メストメレハー ストップバー サカネ	(1)
37		SS-7110840-SP	Screw 11/64-40 L=7.8		マルヒラネジ 11 64 40 L=7.8	(1)
38		SS-6151440-SP	Screw 15/64-28 L=14		ヒラネジ 15 64 28 L=14	2
39		118-47100	Needle guard holder		ハリウケササエ	1
40	001	118-90100	Needle guard		ハリウケ	1
41		SS-7110840-SP	Screw 11/64-40 L=7.8		マルヒラネジ 11 64 40 L=7.8	1
42		SS-7090610-SP	Screw 9/64-40 L=6		マルヒラネジ 9 64 40 L=6	1
43	002	118-90308	Needle guard		ハリウケ	1
44	003	118-90506	Needle guard		ハリウケ	1
45	003	118-90605	Needle guard		ハリウケ	1
46	003	SS-7060510-SP	Screw 3/32-56 L=4.8		マルヒラネジ 3 32 56 L=4.8	3
47	003	118-90704	Needle guard		ハリウケ	1
48	003	SS-7090510-SP	Screw 9/64-40 L=4.6	D.5/83	SS-6090560-TP	—
	003	SS-6090560-TP	Screw 9/64-40 L=4.5	A.5/83	ヒラネジ 9 64 40 L=4.5	1

Note (注記) 001 ..... For MO-2404  
 002 ..... For MO-2414  
 003 ..... For MO-2416  
 004 ..... For MO-2404, MO-2414

MO-2404用  
 MO-2414用  
 MO-2416用  
 MO-2404, MO-2414用

# UPPER KNIFE COMPONENTS

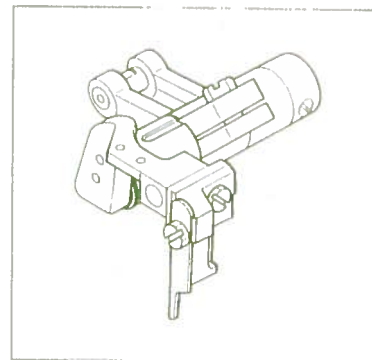
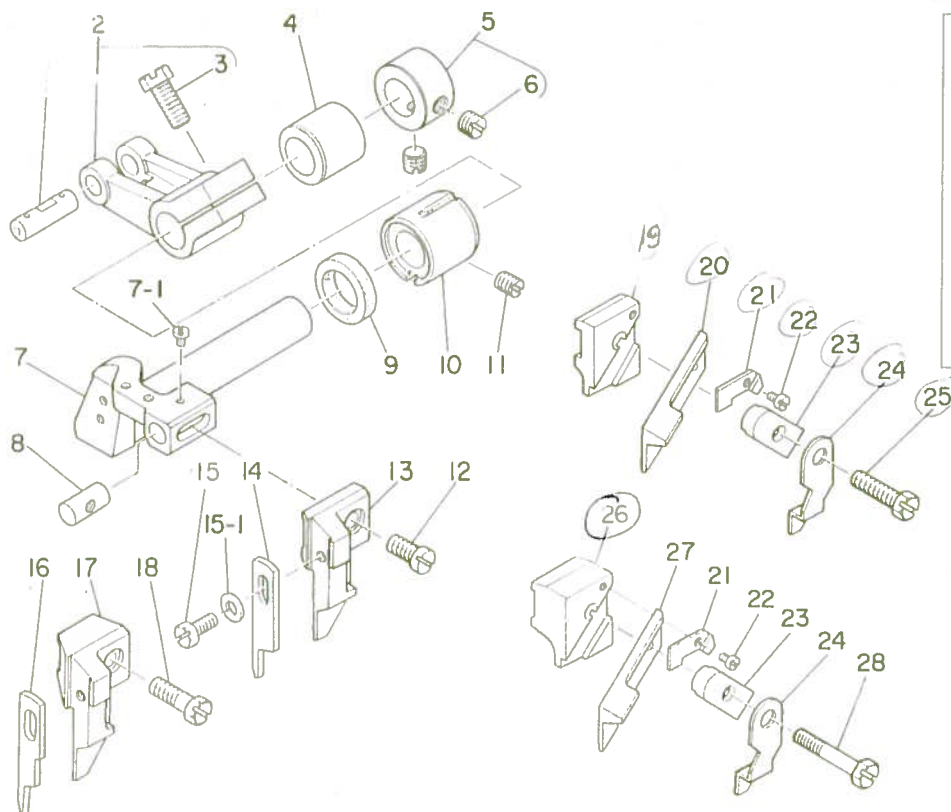

Ref. No.	Note	Part No.	Description	E.C.	品名	Amt. Req.
	注記	品番		変更年月		数量
1	001	B1403-352-C00	Crank pin		クランクピン C	1
2		115-65058	Upper knife driving arm asm.		ウワメスフタマタウテ クミ	1
3		SS-9661230-CP	Screw 1/4-40 L=12		ロックボルト 1/4-40 L=12	(1)
4		115-65306	Bushing, rear		ウワメスシク ウシロメタル	1
5		CS-111101E-SH	Thrust collar asm, D=11.11 W=10		スラストウケ D=11.11 W=10 クミ	1
6		SS-8660330-SP	Screw 1/4-40 L=3.0		トメネジ 1/4-40 L=3	(2)
7		11B-45203	Knife driving arm shaft		メスウテシク	1
7-1	006	SS-4060310-SP	Screw 3/32-56 L=2.5	A.11/83	ナベネジ 3/32-56 L=2.5	1
8		115-65801	Upper knife guide shaft		ウワメスガイドシク	1
9		115-66809	Oil seal		ウワメスシク オイルシール	1
10		115-65207	Bushing, front		ウワメスシク マエメタル	1
11		SS-8120740-SP	Screw 3/16-28 L=7		トメネジ 3/16-28 L=7	1
12		SS-6111040-SP	Screw 11/64-40 L=9.5		ヒラネジ 11/64-40 L=9.5	1
13	002	11B-45302	Upper knife support A		ヒラメスササエ A	1
14	002	11B-45609	Knife		ヒラメス	1
15	002	SS-9090813-TP	Screw 9/64-40 L=8		ロックボルト 9/64-40 L=8	1
15-1	002	WP-0370316-SD	Washer 3.7 x 8 x 0.8	A.1/84	ヒラサガネ 3.7x8x0.8	1
16	003	11B-45708	Knife		ヒラメス	1
17	003	11B-45401	Upper knife support		ヒラメスササエ	1
18	003	SS-6111610-SP	Screw 11/64-40 L=16		ヒラネジ 11/64-40 L=16	1
19	004	115-98000	Upper knife support		ウワメスササエ	1
20	004	11B-45807	Upper knife		ウワメス	1
21		115-65702	Washer		ウワメスオサエ サカネ	1
22		SS-4060310-SP	Screw 3/32-56 L=2.5		ナベネジ 3/32-56 L=2.5	1
23		115-65504	Upper knife presser plate		ウワメスオサエ	1
24		115-65603	Upper knife cover		ウワメスカバー	1
25	004	SS-9111610-SP	Screw 11/64-40 L=16		ロックボルト 11/64-40 L=16	1
26	005	11B-45500	Upper knife support		ウワメスササエ	1
27	005	11B-45906	Upper knife		ウワメス	1
28	005	SS-9112310-SP	Screw 11/64-40 L=23		ロックボルト 11/64-40 L=23	1

Note (注記) 001 .... Selecting part for fit tolerance.  
 002 .... For domestic use MO-2404, MO-2414  
 003 .... For domestic use MO-2416  
 004 .... Standard part for MO-2404, MO-2414  
 005 .... Standard part for MO-2416  
 006 .... For export

選択かん合部品  
 MO-2404, MO-2414国内用  
 MO-2416国内用  
 MO-2404, MO-2414輸出用  
 MO-2416輸出用  
 輸出用



# OILING MECHANISM COMPONENTS

針冷却装置

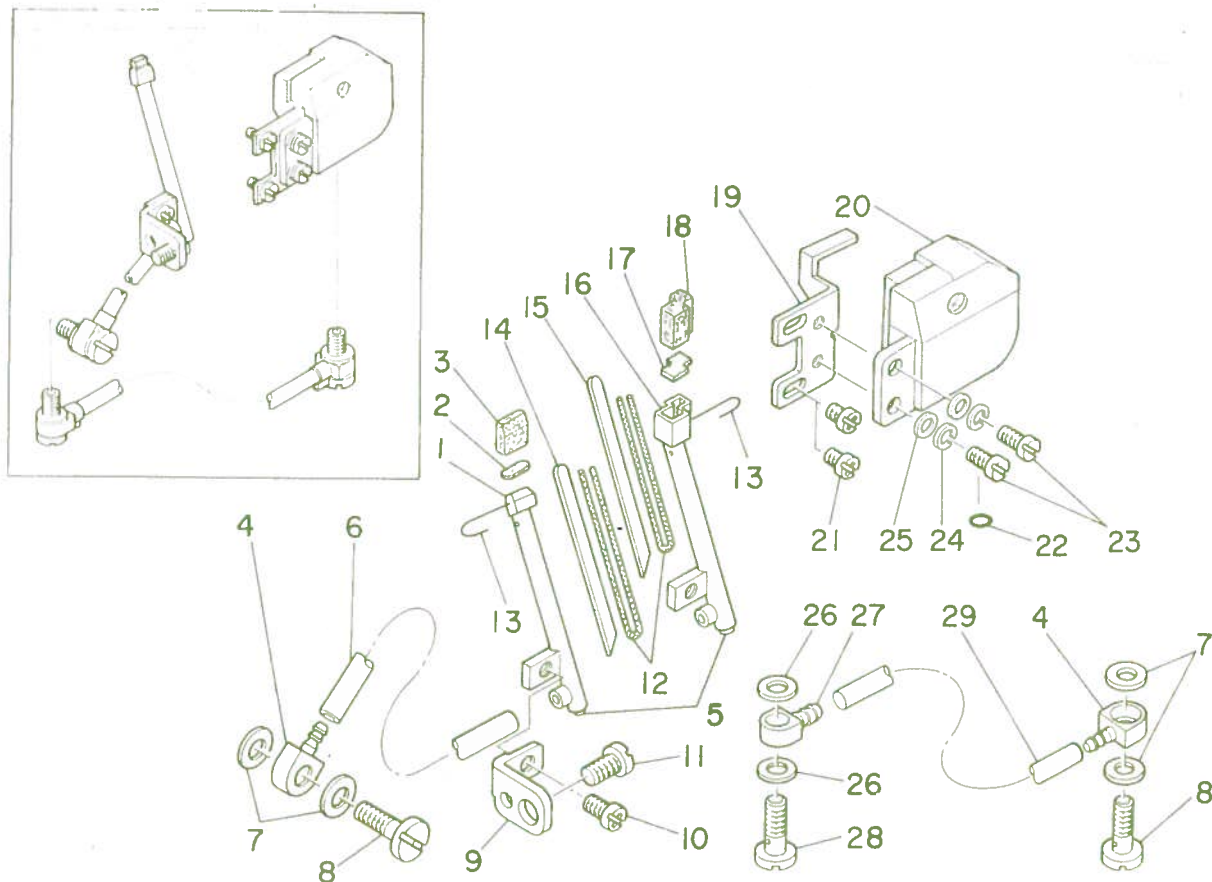

Ref. No.	Note	Part No.	Description	E.C.	品名	Amt. Req.
				変更年月		数量
1	001	118-54304	Needle cooler A		ハリレイキヤクキ A	1
2	001	118-54700	Sponge A		ハリレイキヤク スポンジ A	1
3	001	118-54908	Felt A		ハリレイキヤク フェルト A	1
4		118-53405	Oil joint A		キュウユジョイント A	2
5		TA-0320302-R0	Plug 3.2 x 3	A.12/86	トメセン 3.2×3	2
6		BP-3000000-00	Vinyl tube, white D=3		ビニールパイプ	0.2
7		118-53603	Gasket		キュウユジョイント A パッキン	4
8		118-53504	Screw A		キュウユネジ A	2
9		118-54205	Support		ハリレイキヤクササエ	1
10		SS-4090615-SP	Screw 9/64-40 L=6		ナベネジ 9/64-40 L=6	1
11		SS-7110840-SP	Screw 11/64-40 L=7.8		マルヒラネジ 11/64-40 L=7.8	1
12		CQ-2000000-00	Oil wick		ユシン	0.2
13		118-55806	Wire		ハリレイキヤク ハリカネ	1
14	001	118-54502	Plate A		ハリレイキヤクイタ A	1
15	002	118-54601	Plate B		ハリレイキヤクイタ B	1
16	002	118-54403	Needle cooler B		ハリレイキヤクキ B	1
17	002	118-55004	Felt B		ハリレイキヤク フェルト B	1
18	002	118-54809	Sponge B		ハリレイキヤク スポンジ B	1
19		118-53306	Stud		タンクササエ	1
20		118-53157	Silicon oil tank asm.		エスレンタンク クミ	1
21		SS-4090615-SP	Screw 9/64-40 L=5		ナベネジ 9/64-40 L=5	2
22		RO-0371801-00	Rubber ring		オリング	1
23		SS-7090710-SL	Screw 9/64-40 L=6.8		マルヒラネジ 9/64-40 L=6.8	2
24		WS-0441040-KP	Spring washer 4.4 x 7.4 x 1		ハネザガネ 4.4×7.4×1	2
25		WP-070316-SD	Washer 3.7 x 0.3		ヒラザガネ 3.7×8×0.3	2
26		B3534-012-000	Gasket		パッキン	2
27		118-53702	Oil joint B		キュウユジョイント B	1
28		B3525-357-000	Connecting screw B		Lガタ レンケツネジ B	1
29		BP-3000000-00	Vinyl tube, white D=3		ビニールパイプ	0.1

Note (注記) 001 ..... For MO-2404, MO-2414  
002 ..... For MO-2416

MO-2404, MO-2414用  
MO-2416用

# 15. LUBRICATION MECHANISM COMPONENTS

給油機構

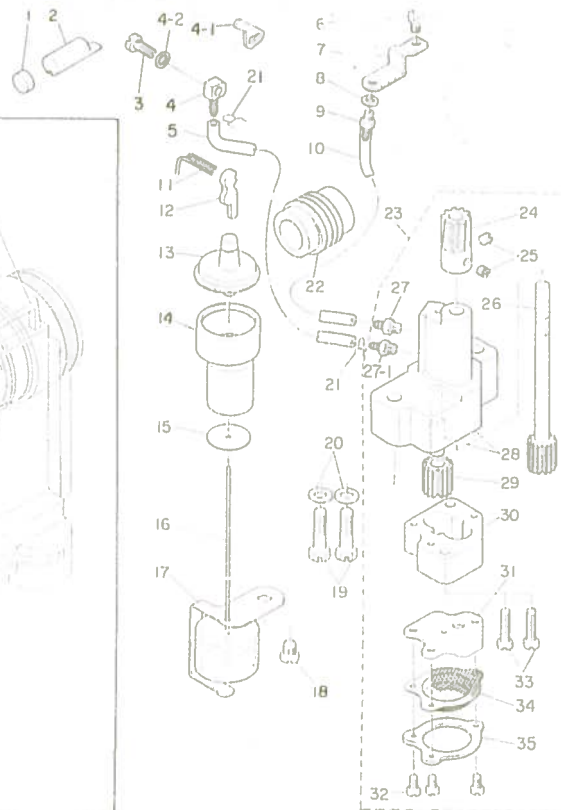
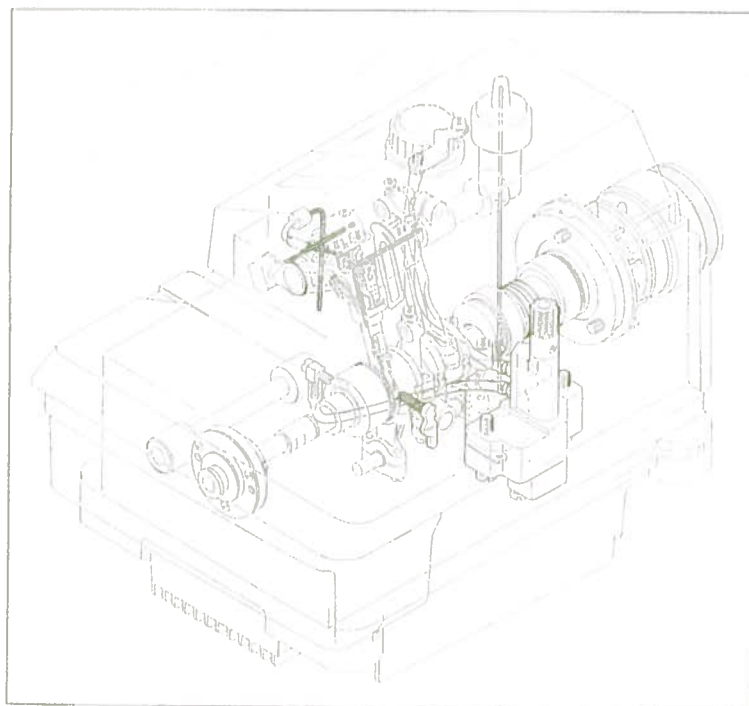

Ref. No.	Note	Part No.	Description	E.C.	品名	Amt. Req.
	注記	品番		変更年月		数量
1		118-14704	Filter		カンリュウアフラ フィルター	1
2		118-14506	Bushing		カンリュウアナ フッシャ	1
3		B3525-357-000	Connecting screw B		Ｌカタ レンケツネシ B	1
4		SQ-0000401-MZ	Connecting screw	D.10/84	SQ-0000404-MZ	1
		SQ-0000404-MZ	Connecting screw	A.10/84	チューフレンケツネシ	1
4-1		118-42507	Oil adjusting plate	D.10/84	ユリョーチューセツイタ	1
4-2		WP-0520656-SA	Washer 5.2 x 9.5 x 0.6	A.3/83	ヒラサカネ 5.2x9.5x0.6	1
5		BT-0500300-E0	Oil tube D=3 x 5	D.2/85	BT-0500300-EA	1
		BT-0500300-EA	Oil tube D=3 x 5	A.2/85	ウレタン チューブ	0.3
6		SS-6110610-TP	Screw 11/64-40 L=6		ヒラネシ 11 64 40 L=6	1
7		118-40709	Oil exhaust holder		ハキタンクサ ササエ	1
8		WP-0480856-SP	Washer 4.8 x 8.4 x 0.8		ヒラサカネ 4.8x8.4x0.8	1
9		SQ-1110401-MZ	Connecting screw		チューフレンケツネシ	1
10		BT-0500300-E0	Oil tube D=3 x 5	D.2/85	BT-0500300-EA	1
		BT-0500300-EA	Oil tube D=3 x 5	A.2/85	ウレタン チューブ	0.2
11		CQ-2020000-00	Oil wick		ユシン	0.1
12		118-41608	Upper looper guide oil felt		ワウルーバカイト キュウユフェルト	1
13		118-40808	Oil gauge		オイルゲージ	1
14		118-40907	Oil gauge holder		オイルゲージ ササエ	1
15		118-41905	Washer		ウキコアンナイ サカネ	1
16		118-41053	Float asm.		ウキコ クミ	1
17		118-41202	Float support		ウキゴササエ	1
18		SS-4150715-SP	Screw 15/64-28 L=7		ナヘネシ 15 64 28 L=7	1
19		SS-9152130-CP	Screw 15/64-28 L=20.5		ロックホルト 15 64 28	2
20		WP-0612066-SP	Washer 6.1 x 11 x 2	D.2/83	WP-0651056-SH	1
		WP-0651056-SH	Washer 6.5 x 11 x 1	A.2/83	ヒラサカネ 6.5x11x1	2
21		101-26803	Oil tube holder		ハイフトメ	2
22		118-40600	Worm		ウォーム	1
23		118-40154	Oil pump asm.		キョウユ ホンフタイ クミ	1
24		118-41707	Worm gear		ウォームハタルマ	(1)
25		SS-8110410-TP	Screw 11/64-40 L=3.5		トメネシ 11 64 40 L=3.5	(2)
26		118-41855	Oil pump shaft large asm.		キャホンフジク タイ クミ	(1)
27		SQ-1150451-MZ	Connecting screw	M.3/83	チューフレンケツネシ	(1)
27-1		SQ-1150452-MZ	Connecting screw	D.9/84	SQ-1150453-MZ	1
		SQ-1150453-MZ	Connecting screw	A.9/84	チューフレンケツネシ	(1)
28		118-40162	Oil pump asm.		キョウユ ホンフタイ クミ	(1)
29		118-40303	Oil pump pinion		ホンフヨウ ビニオン	(1)
30		118-40204	Pinion gear case		ビニオンケーシング	(1)
31		118-40501	Cover		ホンフシツタ	(1)
32		SS-6090650-SP	Screw 9/64-40 L=6		ヒラネシ 9 64 40 L=6	(3)
33		SS-7111810-SP	Screw 11/64-40 L=18		マルヒラネシ 11 64 40 L=18	(2)
34		118-42606	Filter screen	A.10/83	ホンフアミ	(1)
35		118-42705	Filter screen retainer	A.10/83	ホンフアミ オサエ	(1)

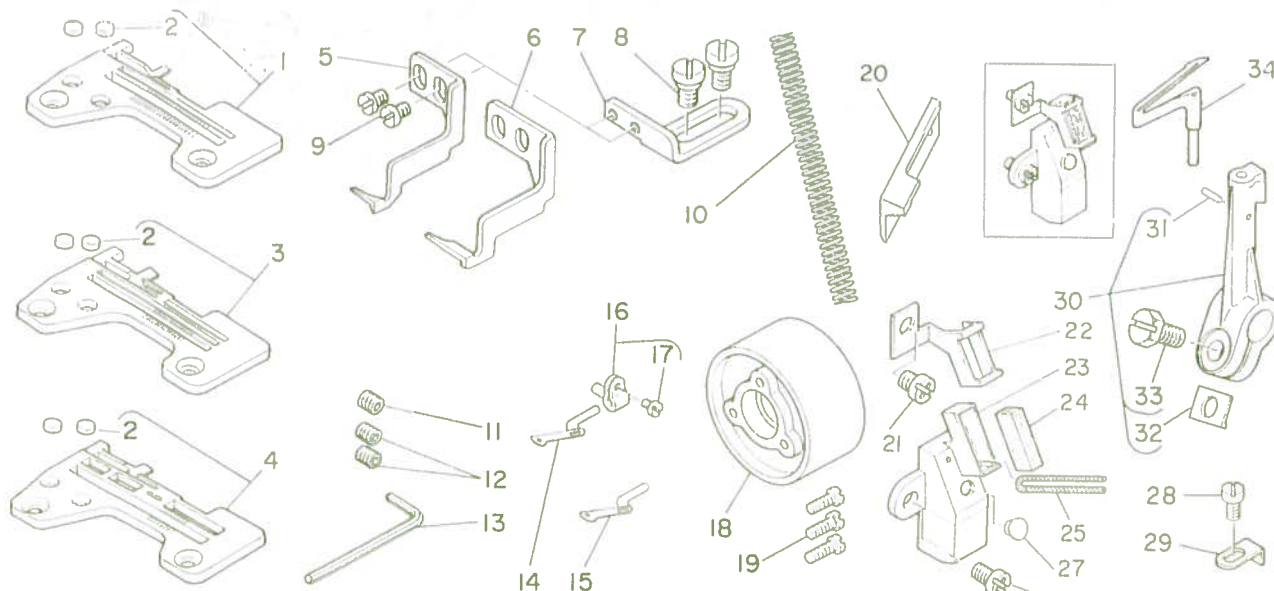

Ref. No.	Note	Part No.	Description	E.C.	品名	Amt. Req.
注記	品番			変更年月		数量
1	001	R4200-H0D-DAB	Throat plate asm.		ハリイタ クミ	1
2		118-06304	Throat plate plug		ハリイタフタ	(2)
3	002	R4305-H0D-EAB	Throat plate asm.		ハリイタ クミ	1
4	003	R4508-H0D-DAC	Throat plate asm.		ハリイタ クミ	1
5	004	118-92205	Regulator hook		チョウセツツメ	1
6	003	118-92304	Regulator hook		チョウセツツメ	1
7		118-92403	Regulator hook set base		チョウセツツメ トリツケダイ	1
8		SD-0640211-SP	Hinge Screw D=6.35 H=2.1		タンネジ D=6.35 H=2.1	2
9		SS-5090420-SP	Screw 9/64-40 L=3.5		トラスネジ 9/64-40 L=3.5	2
10		B1515-804-000-A	Presser spring		オサエ バネ	1
11	001	SS-8080322-TP	Screw 1/8-44 L=3.2		トメネジ 1/8-44 L=3.2	1
12	005	SS-8080322-TP	Screw 1/8-44 L=3.2		トメネジ 1/8-44 L=3.2	2
13		B9112-804-000	Spanner		ハリ トメネジ スパナ	1
14	006	B2519-804-000	Upper looper		ウウルーパー	1
15	002	B2519-814-000	Upper looper		ウウルーパー	1
16		115-44756	Upper looper support arm asm.		ウウルーパー シジウデ クミ	1
17		SS-6080410-SP	Screw 1/8-44 L=4		ヒラネジ 1/8-44 L=4	(1)
18		118-12401	Handwheel C		ハズミクルマ C	1
19		SS-7111410-SP	Screw 11/64-40 L=14		マルヒラネジ 11/64-40 L=14	3
20		B4111-804-00E	Upper knife		チョーコー ナミカタウメス	1
21		SS-4110715-SP	Screw 11/64-40 L=7		ナベネジ 11/64-40 L=7	1
22		118-55509	Presser		ハリイトフェルト オサエ	1
23		118-55251	Silicon tank asm.		ハリイトタンク クミ	1
24		118-55400	Felt		ハリイトフェルト	1
25		CQ-2000000-00	Oil wick		ユシン	0.1
26		SS-4110915-SP	Screw 11/64-40 L=9		ナベネジ 11/64-40 L=9	1
27		TA-0550604-R0	Rubber plug		トメセン	1
28		118-98103	Presser foot auxiliary plate	A.6/83	オサエ ホジョイタ	1
29		SS-4080620-TP	Screw 1/8-44 L=6	A.6/83	ナベネジ 1/8-44 L=6	1
30		118-34488	Lower looper support arm asm.	A.6/83	シタルーパー シジウデ クミ	1
31		PS-0200062-KH	Spring pin 2 x 6	A.6/83	スプリング ピン 2x6	(1)
32		B2531-704-000	Washer	A.6/83	サカネ	(1)
33		SS-9151210-TP	Screw 15/64-28 L=11.8	A.6/83	ロックホルト 15/64-28	(1)
34		B2521-804-000	Lower looper	A.6/83	シタルーパー	1

Note (注記) 001 ..... For MO-2404

002 ..... For MO-2414

003 ..... For MO-2416

004 ..... For MO-2404, MO-2414

005 ..... For MO-2414, MO-2416

006 ..... For MO-2404, MO-2416

MO-2404用

MO-2414用

MO-2416用

MO-2404, MO-2414用

MO-2414, MO-2416用

MO-2404, MO-2416用

Ref. No.	Usage	用 途
1 ~ 9	For overedge with adjustment Overedge width MO-2404 2.7mm ~ 6.4mm MO-2414 2.7mm ~ 4mm MO-2416 2.7mm ~ 6.4mm	かがり幅調節用 かがり幅 MO-2404 2.7mm ~ 6.4mm MO-2414 2.7mm ~ 4mm MO-2416 2.7mm ~ 6.4mm
10	For light-weight materials	薄物用
11 ~ 13	For needle set	針止め用
14 ~ 17	For adjustment type	調節式用
18 ~ 19	For synchronizer	移出器用
20	For heavy-weight materials	厚物用
21 ~ 27	For needle cooling mechanism (MO-2404, MO-2414)	針冷却用 (MO-2404, MO-2414)
28 ~ 34	For wide width	広幅用



# 17. SEMI-SUNKEN TYPE TABLE COMPONENTS

卓上式テーブル関係

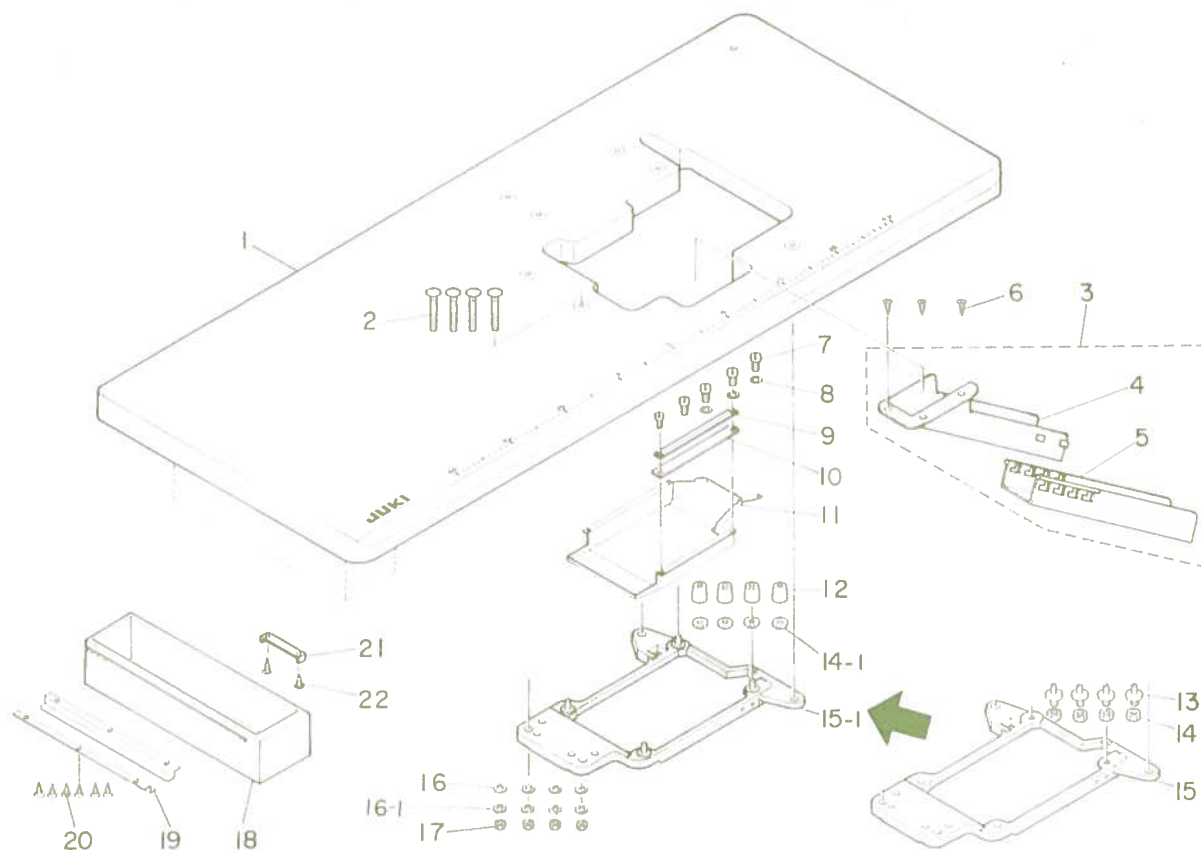

Ref. No.	Note	Part No.	Description	E.C.	品名	Amt. Req.
	注記	品番		変更年月		数量
1		118-49007	Table		テーブル (タクショウ)	1
2		115-71601	Bolt A		ウケイタホルト A	4
3		118-50054	Waste chute asm.		マノクスシュート クミ (タクショー)	1
4		118-50005	Waste chute, upper		マノクスシュート ウエ (タクショー)	(1)
5		118-49908	Waste chute, lower		マノクスシュート シタ (タクショー)	(1)
6		SK-3311600-SC	Wood screw D=3.1 L=16		マルモクネジ D=3.1 L=16	3
7		SS-6090630-SP	Screw 9/64-40 L=6		ヒラネジ 9/64-40 L=6	5
8		WP-0370316-SD	Washer 3.7 x 8 x 0.3		ヒラサカネ 3.7x8x0.3	3
9		118-50708	Case presser plate		ケースメイタ	1
10		118-50807	Case sponge		ケーススポンジ	1
11		118-49403	Cooling fan case		ソーファケース	1
12		115-71403	Rubber cushion		ホーシンコム	4
13		115-71502	Rubber cushion base	D.5/85	ホーシンコムサ	-
14		NS-6240630-SP	Nut 3/8-18	D.5/85	ロックナット 3/8-18	-
14-1		118-49601	Spacer	A.5/85	ホーシンコム スペーサー	4
15		118-49304	Frame support plate	D.5/85	フレームウケイタ	-
15-1		118-49361	Frame support plate asm.	A.5/85	フレームウケイタ クミ	1
16		WP-1102016-SC	Washer 11 x 21 x 2		ヒラサカネ 11x21x2	4
16-1		WS-1002560-KR	Spring washer 10 x 18 x 2.5	A.1/85	ハネサカネ 10x18x2.5	4
17		NS-6240630-SP	Nut 3/8-18		ロックナット 3/8-18	4
18		118-49502	Drawer		ヒキタシ	1
19		B8204-012-000	Drawer support		ヒキタシ ササエ	2
20		SK-1211000-SC	Wood screw D=2.1 L=10		サラモクネジ D=2.1 L=10	6
21		B8205-012-000	Drawer stopper		ヒキタシ ストッパー	1
22		SK-3482500-SC	Wood screw D=4.8 L=25		マルモクネジ D=4.8 L=25	2

## 18. FULLY-SUNKEN TYPE TABLE COMPONENTS

全沈式テーブル関係

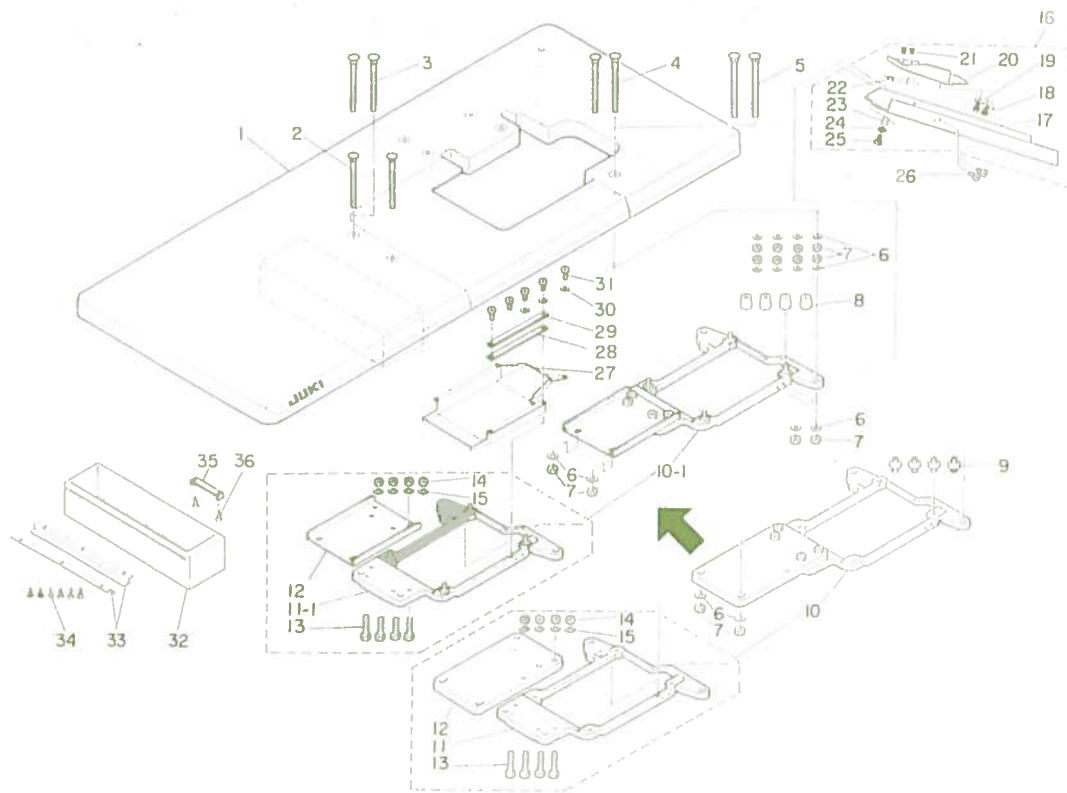

Ref. No.	Note	Part No.	Description	E.C.	品名	Amt. Req.
	注記	品番		変更年月		数量
1		118-49155	Table asm.		テーブル クミ (センチン)	1
2	001	115-71700	Bolt B		ウケイタボルト B	2
3	002	115-71809	Bolt C		ウケイタボルト C	2
4	001	115-71809	Bolt C		ウケイタボルト C	2
5	002	115-71908	Bolt D		ウケイタボルト D	2
6		WP-1102016-SC	Washer 11 x 21 x 2		ヒラサガネ 11×21×2	12
7		NS-6240630-SP	Nut 3/8-18		ロックナット 3/8-18	12
8		115-71403	Rubber cushion		ポーシゴム	4
9		115-71502	Rubber cushion base	D.5/85	ポーシゴムサ	—
10		118-49353	Frame support plate asm.	D.5/85	フレームウケイタ クミ	—
10-1		118-49379	Frame support plate asm.	A.5/85	フレームウケイタ クミ	1
11		118-49304	Frame support plate	D.5/85	フレームウケイタ	—
11-1		118-49361	Frame support plate asm.	A.5/85	フレームウケイタ クミ	(1)
12		118-50906	Frame support auxiliary plate		フレームウケイタ ツキテ	(1)
13		SM-9083653-SN	Screw M8 L=36	D.5/85	ロックボルト M8 L=36	—
		SM-9082513-CF	Screw M8 L=25	A.5/85	ロックボルト M8 L=25	(4)
14		NM-6080600-SM	Nut M8		ロックナット M8 10×11.5	(4)
15		WP-0856002-SC	Washer 8.5 x 18 x 1.6		ヒラサガネ 8.5×18×1.6	(4)
16		118-50153	Waste chute asm.		スノクスシュート クミ (センチン)	1
17		118-50104	Waste chute		スノクスシュート	(1)
18		ST-6030821-0A	Screw D=3-24 L=8		タッピンネジ D=3 24 L=8	(2)
19		118-50401	Cloth waste chute inlet lever		シュートグチ レバー	(1)
20		118-50203	Cloth waste chute inlet		スノクスシュートグチ	(1)
21		SS-6090420-SP	Screw 9/64-40 L=4.0		ヒラネジ 9 64-40 L=4	(2)
22		118-50609	Rubber		シュートグチ ゴム	(1)
23		118-50500	Spring		シュートグチ バネ	(1)
24		WP-0370316-SD	Washer 3.7 x 8 x 0.3		ヒラサガネ 3.7×8×0.3	(1)
25		ST-6030821-0A	Screw D=3-24 L=8		タッピンネジ D=3 24 L=8	(1)
26		SS-5110710-SP	Screw 11/64-40 L=7		トラスネジ 11 64-40 L=7	2
27		118-49403	Cooling fan case		ソーファケース	1
28		118-50807	Case sponge		ケーススポンジ	1
29		118-50708	Case presser plate		ケーストメイタ	1
30		WP-0370316-SD	Washer 3.7 x 8 x 0.3		ヒラサガネ 3.7×8×0.3	3
31		SS-6090630-SP	Screw 9/64-40 L=6		ヒラネジ 9 64-40 L=6	5
32		118-49502	Drawer		ヒキダシ	1
33		B8204-012-000	Drawer support		ヒキダシ ササエ	2
34		SK-1211000-SC	Wood screw D=2.1 L=10		サラモクネジ D=2.1 L=10	6
35		B8205-012-000	Drawer stopper		ヒキダシ ストッパー	1
36		SK-3482500-SC	Wood screw D=4.8 L=25		マルモクネジ D=4.8 L=25	2

Note (注記) 001 ..... Not needed for Ref. No. 4  
 002 ..... For use only in the specified areas.

Ref No 4 使用の場合は不要  
 指定地区のみ使用

19. THREAD STAND COMPONENTS  
(FOR MO-2404, MO-2414)

糸立装置関係 (MO-2404, MO-2414)

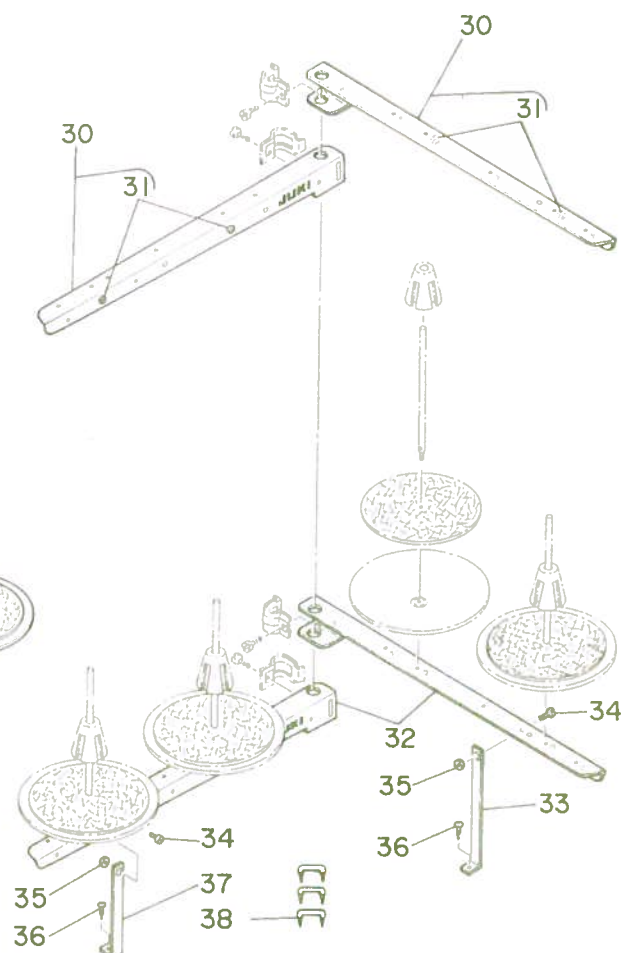
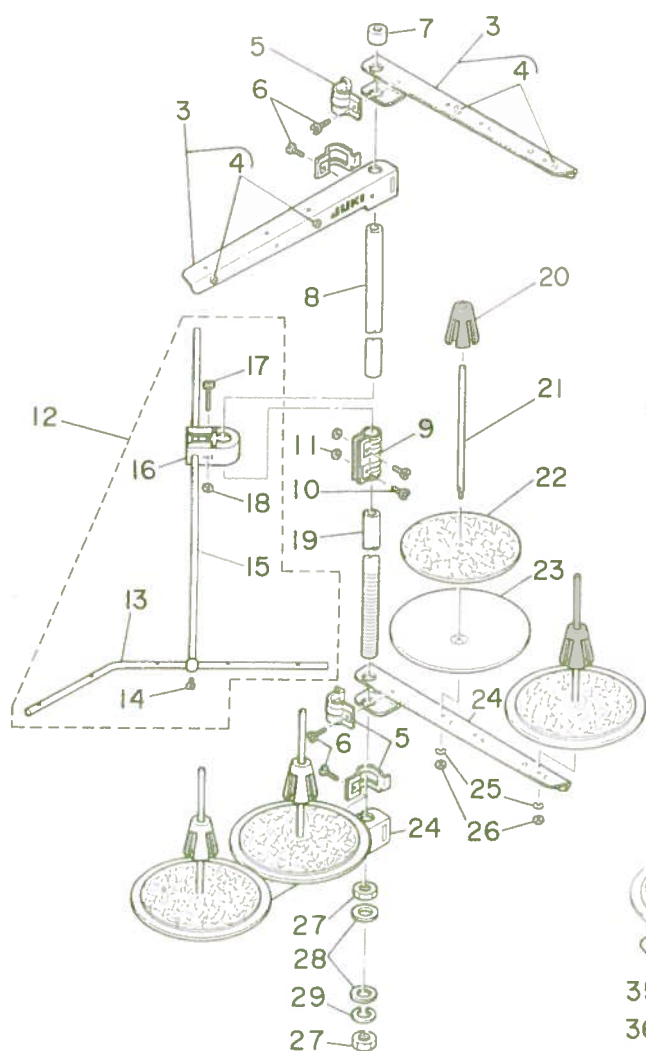
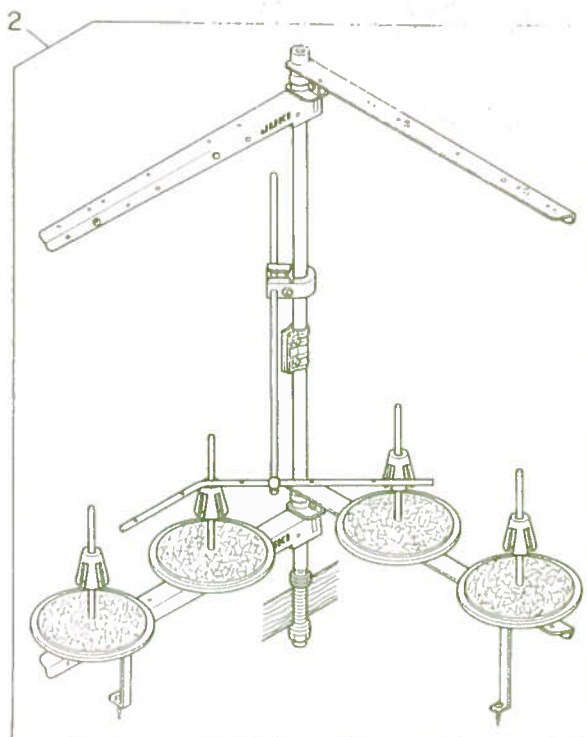
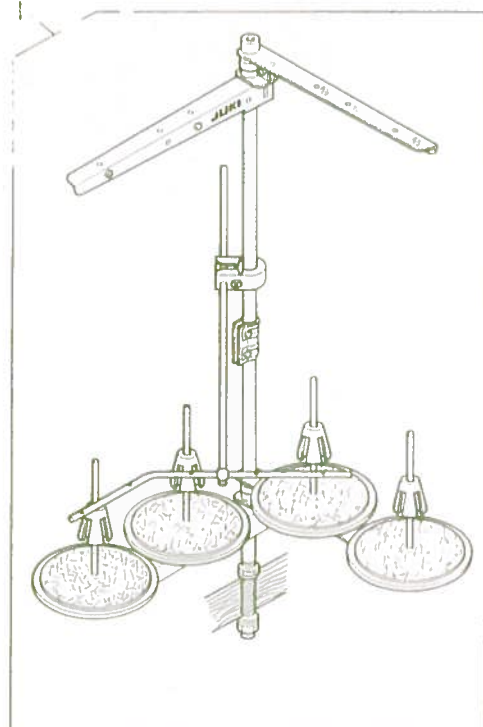



THREAD STAND COMPONENTS  
(FOR MO-2404, MO-2414)

糸立装置関係(MO-2404, MO-2414用)

R. No.	No.	Part No.	Description	E.C.	品名	Amt. Req.
	注記	品番		変更年月		数量
1		B3301-704-LA0	Thread stand asm.		イトタテソーチ クミ	1
2	001	B3301-704-LAC	Thread stand asm.		イトタテソーチ フトマキヨー クミ	1
3	002	B3302-704-LCB	Thread guide asm. B		イトタテイトアンナイ B クミ	(2)
4	002	B3319-704-L00	Thread guide		イトミチ	(4)
5		B3318-704-L00-A	Thread guide arm joint		イトタテイトアンナイ シメカナク	(4)
6		SM-6061610-SC	Screw M6 L=16		ヒラコネシ M6 L=16	(4)
7		B3311-704-000	Spool rest rod rubber cap		イトタテホー ホココム	(1)
8		B3313-704-L00	Spool rest rod rubber cap		イトタテホー ウエ	(1)
9		B3305-704-000-A	Spool rest rod joint		イトタテホー ツキテ	(1)
10		SM-4051405-SE	Screw M5 x 0.8 L=14		ナベコネシ M5×0.8 L=14	(2)
11		NM-6050001-SE	Nut M5 x 0.8		ロックナット M5×0.8 1シュ	(2)
12		B3309-704-0A0	Thread guide arm asm.		イトタテ イトアンナイ ウデ クミ	(1)
13		B3311-804-000	Lower thread guide		イトタテ イトアンナイ シタ	(1)
14		SS-7110540-SP	Screw 11/64-40 L=5		マルヒラネシ 11/64 40 L=5	(1)
15		B3309-704-000	Thread guide arm		イトタテ イトアンナイ ウデ	(1)
16		B3304-704-000-A	Thread guide arm holder		イトアンナイウデ ホルター	(1)
17		SM-6053000-SE	Screw M5 x 0.8 L=30		ヒラコネシ M5×0.8 30	(1)
18		NM-6050001-SE	Nut M5 x 0.8		ロックナット M5×0.8 1シュ	(1)
19		B3301-704-000-A	Spool rest rod, lower		イトタテホー シタ	(1)
20		B3322-704-L00	Spool retainer		イトマキ フレドメ	(4)
21		B3320-704-L00-A	Spool pin		イトマキウケホー	(4)
22		B3311-012-000	Spool rest cushion		イトマキウケサ	(4)
23		B3303-704-L00-A	Spool rest		イトマキウケサラ	(4)
24	002	B3302-704-L0B-A	Spool rest arm, B		イトタテウデ B	(2)
25		WS-0510002-KN	Spring washer 5.1 x 9.2 x 1.3		バネザガネ 5.1×9.2×1.3	(4)
26		NM-6050001-SE	Nut M5 x 0.8		ロックナット M5×0.8	(4)
27		B3317-704-000	Nut C15		イトタテホー トメナット	(2)
28		WP-1702600-S0	Washer 17 x 30 x 2.7		ヒラサカネ 17×30×2.6	(2)
29		WS-1643202-KR	Spring washer 16.4 x 27.7 x 3.2		ハネサカネ 16.4×26.6×3.2	(1)
30	001	B3302-704-LA0	Thread guide asm., A		イトタテイトアンナイ クミ	(2)
31	001	B3319-704-L00	Thread guide		イトミチ	(4)
32	001	B3302-704-L00-A	Spool rest arm, A		イトタテウデ A	(2)
33	001	B3321-704-L0B	Spool rest arm support, B		イトタテウテササエ B	(1)
34	001	SM-4061201-SE	Screw M6 L=12		ナベコネシ M6 L=12	(2)
35	001	NM-6060001-SE	Nut M6		ロックナット M6 1シュ	(2)
36	001	SK-3382001-SE	Wood screw D=3.8 L=20		マルモクネシ D=3.8 L=20	(2)
37	001	B3321-704-L00	Spool rest arm support, A		イトタテウテササエ A	(1)
38		MAO-11532000	Staple		コート ステッフル	3

Note (注記) 001 ..... Special order part for large spool thread stand.  
002 ..... Not necessary for large spool thread stand.

太巻用特別注文部品  
太巻の場合は不要

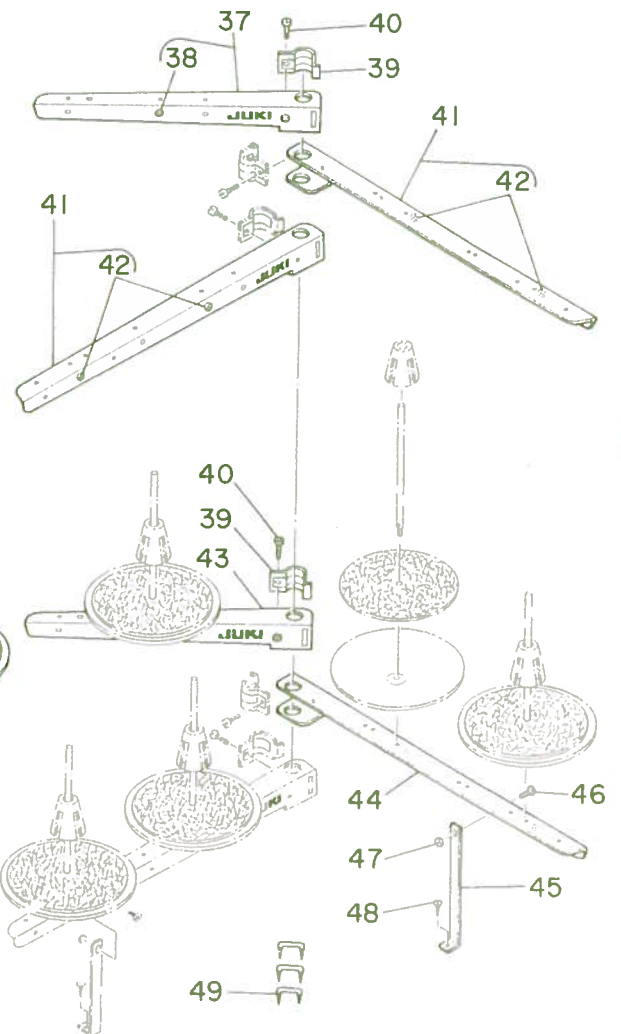
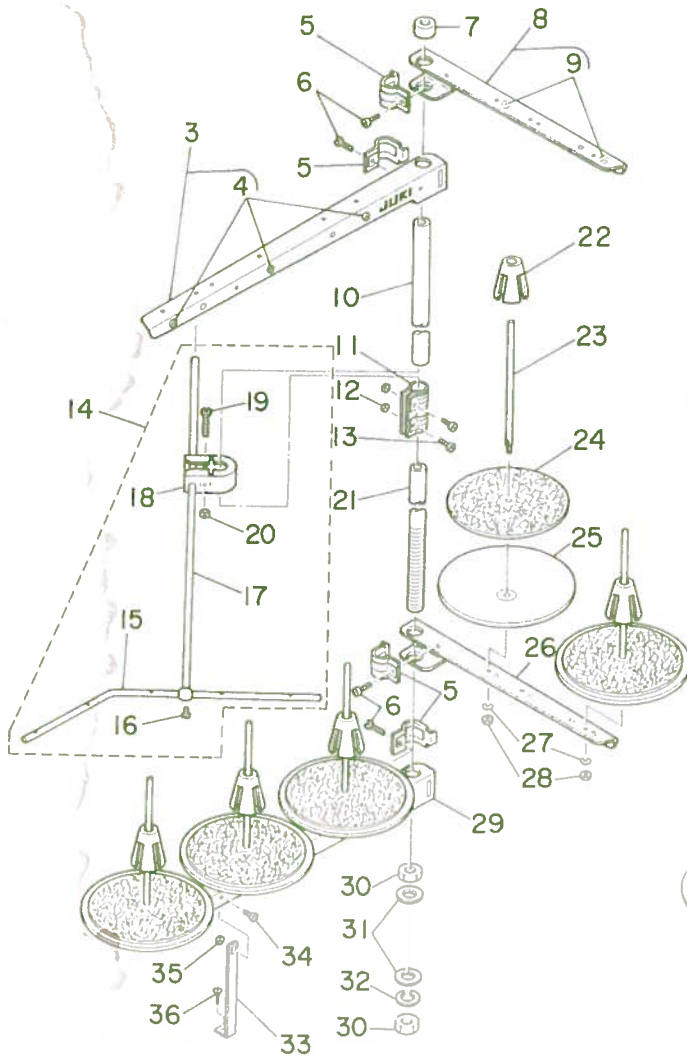
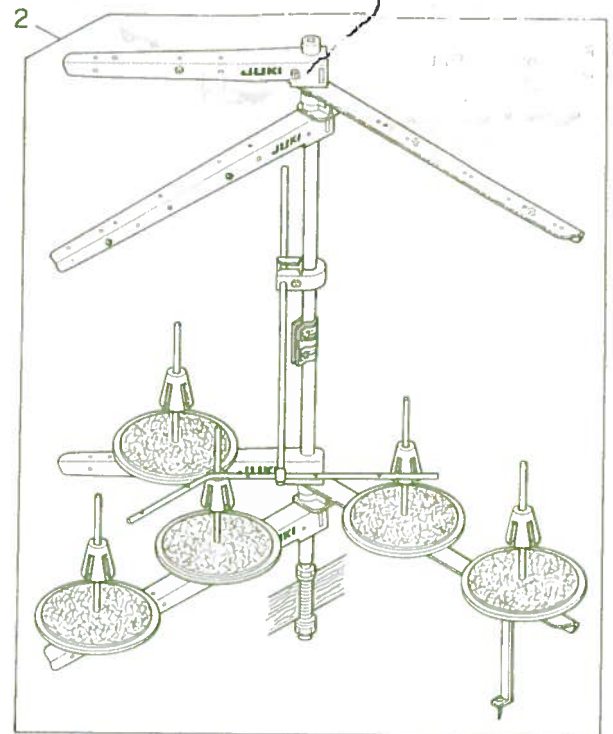
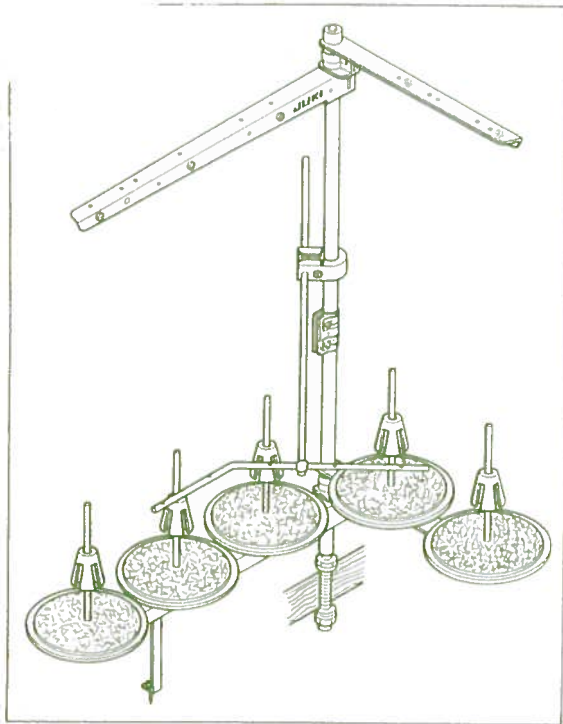

Ref. No.	Note	Part No.	Description	E.C.	品名	数量
	注記	品番		変更年月		
1		B3301-716-LAO	Thread stand asm.		イトタテソーチ クミ	1
2	01	B3301-716-LAC	Thread stand asm.		イトタテソーチ フトマキヨー クミ	1
3	02	B3302-704-LBO	Thread guide asm. A		イトタテイトアンナイ A クミ	(1)
4	02	B3319-704-L00	Thread guide		イトミチ	(3)
5		B3318-704-L00-A	Thread guide arm joint		イトタテイトアンナイ シメカナク	(4)
6		SM-6061610-SC	Screw M6 L=16		ヒラコネジ M6 L=16	(4)
7		B3311-704-000	Spool rest rod rubber cap		イトタテボー ホココム	(1)
8		B3302-704-LCB	Thread guide asm. B		イトタテイトアンナイ クミ	(1)
9		B3319-704-L00	Thread guide		イトミチ	(2)
10		B3313-704-L00	Spool rest rod, upper		イトタテボー ウエ	(1)
11		B3305-704-000-A	Spool rest rod joint		イトタテボー ツギテ	(1)
12		NM-6050001-SE	Nut M5 x 0.8		ロックナット M5×0.8 1シュ	(2)
13		SM-4051405-SE	Screw M5 x 0.8 L=14		ナベコネジ M5×0.8 L=14	(2)
14		B3309-704-OAO	Thread guide arm asm.		イトタテ イトアンナイ ウテ クミ	(1)
15		B3311-804-000	Lower thread guide		イトタテ イトアンナイ シタ	(1)
16		SS-7110540-SP	Screw 11/64-40 L=5		マルヒラネジ 11/64-40 L=5	(1)
17		B3309-704-000	Thread guide arm		イトタテ イトアンナイ ウテ	(1)
18		B3304-704-000-A	Thread guide arm holder		イトアンナイウテホルダー	(1)
19		SM-6053000-SE	Screw M5 x 0.8 L=30		ヒラコネジ M5×0.8 30	(1)
20		NM-6050001-SE	Nut M5 x 0.8		ロックナット M5×0.8 1シュ	(1)
21		B3301-704-000-A	Spool rest rod, lower		イトタテボー シタ	(1)
22		B3322-704-L00	Spool retainer		イトマキ フレドメ	(5)
23		B3320-704-L00-A	Spool pin		イトマキウケボー	(5)
24		B3311-012-000	Spool rest cushion		イトマキウケサ	(5)
25		B3303-704-L00-A	Spool rest		イトマキウケサラ	(5)
26		B3302-704-L0B-A	Spool rest arm, B		イトタテウデ B	(1)
27		WS-0510002-KN	Spring washer 5.1 x 9.2 x 1.3		バネザガネ 5.1×9.2×1.3	(5)
28		NM-6050001-SE	Nut M5 x 0.8		ロックナット M5×0.8	(5)
29		B3302-704-L00-A	Spool rest arm, A		イトタテウデ A	(1)
30		B3317-704-000	Nut C15		イトタテボー トメナット	(2)
31		WP-1702600-SO	Washer 17 x 30 x 2.6		ヒラザカネ 17×30×2.6	(2)
32		WS-1643202-KR	Spring washer 16.4 x 26.6 x 3.2		バネザガネ 16.4×26.6×3.2	(1)
33		B3321-704-L00	Spool rest arm support, A		イトタテウデササエ A	(1)
34		SM-4061201-SE	Screw M6 L=12		ナベコネジ M6 L=12	(1)
35		NM-6060001-SE	Nut M6		ロックナット M6 1シュ	(1)
36		SK-3382001-SE	Screw D=3.8 L=20		マルモクネジ D=3.8 L=20	(1)
37	01	B3302-704-LBB	Thread guide asm. B		イトタテイトアンナイ クミ	(1)
38	01	B3319-704-L00	Thread guide		イトミチ	(1)
39	01	B3318-704-L00-A	Thread guide arm joint		イトタテイトアンナイ シメカナク	(2)
40	01	SM-6061610-SC	Screw M6 L=16		ヒラコネジ M6× L=16	(2)
41	01	B3302-704-LAO	Thread guide asm., A		イトタテイトアンナイ クミ	(2)
42	01	B3319-704-L00	Thread guide		イトミチ	(4)
43	01	B3302-704-L0B-A	Spool rest arm, B		イトタテウデ B	(1)
44	01	B3302-704-L00-A	Spool rest arm, A		イトタテウデ A	(1)
45	01	B3321-704-L0B	Spool rest arm support, B		イトタテウデササエ B	(1)
46	01	SM-4061201-SE	Screw M6 L=12		ナベコネジ M6 L=12	(1)
47	01	NM-6060001-SE	Nut M6		ロックナット M6 1シュ	(1)
48	01	SK-3382001-SE	Screw D=3.8 L=20		マルモクネジ D=3.8 L=20	(1)
49		MAO-11532000	Staple		コード ステップル	3

Note (注記) 01 ..... Special order part for large spool thread stand.  
 02 ..... Not necessary for large spool thread stand.

太巻用特別注文部品  
 太巻の場合は不要



# NUMERICAL INDEX OF PARTS

Part No.	Page	Ref.	Part No.	Page	Ref.	Part No.	Page	Ref.	Part No.	Page	Ref.
品番	頁	No.	品番	頁	No.	品番	頁	No.	品番	頁	No.
EXCLUSIVE PARTS 専用部品			118-02600	2	22	118-20206	16	11	118-34561	14	9
115-05803	25	21	118-02709	2	20	118-20305	16	8	118-34579	14	9
115-00808	4	2	118-02808	2	33	118-20404	16	1	118-36202	20	54
115-01301	2	3	118-02907	2	36	118-20503	16	6	118-36301	20	53
115-03703	4	36	118-03004	2	34	118-20602	16	4	118-40154	25	23
115-03802	4	41	118-03103	2	44	118-20909	16	5	118-40162	25	28
115-03901	4	40	118-03202	2	42	118-23176	10	23	118-40204	25	30
115-10609	6	35	118-03301	2	41	118-23200	10	38	118-40303	25	29
115-15053	6	14	118-03400	2	38	118-23309	10	35	118-40501	25	31
115-15152	8	21	118-03707	4	27	118-23408	10	36	118-40600	25	22
115-15202	8	24	118-03806	4	26	118-23507	10	26	118-40709	25	7
115-15301	8	22	118-03905	2	26	118-23804	8	17	118-40808	25	13
115-15459	8	26	118-04002	2	27	118-23804	10	12	118-40907	25	14
115-15509	8	28	118-04101	4	7	118-24000	10	4	118-41053	25	16
115-17059	8	32	118-04200	2	23	118-24059	10	1	118-41202	25	17
115-17307	8	34	118-04309	2	24	118-24109	10	8	118-41301	4	34
115-17505	8	3	118-04408	22	8	118-24208	12	20	118-41400	4	32
115-17802	8	7	118-04507	22	17	118-24257	12	18	118-41509	4	33
115-21002	16	14	118-04606	22	20	118-24307	12	19	118-41608	25	12
115-21101	16	15	118-04705	22	19	118-24406	10	39	118-41707	25	24
115-27967	12	32	118-04713	22	19-1	118-24505	12	1	118-41855	25	26
115-28809	12	62	118-05009	4	5	118-24604	12	5	118-41905	25	15
115-28908	12	56	118-05108	4	24	118-24703	12	46	118-42101	14	12
115-29005	12	61	118-05207	4	30	118-24802	12	45	118-42507	25	4-1
115-29104	12	63	118-06304	22	3	118-24901	12	47	118-42606	25	34
115-29906	12	7	118-06304	22	13	118-25007	12	42	118-42705	25	35
115-30102	10	2	118-06304	26	2	118-25106	12	41	118-42804	4	33-1
115-30656	12	32-1	118-08805	4	6	118-25205	12	40	118-45153	6	11
115-39053	15	13	118-10306	4	42	118-25304	12	29	118-45203	23	7
115-44756	26	16	118-11106	6	10	118-25353	12	28	118-45302	23	13
115-50308	20	24	118-11205	6	41	118-25403	12	43	118-45401	23	17
115-50803	20	23	118-11304	6	45	118-25601	12	39	118-45500	23	26
115-50852	20	17	118-11403	6	38	118-25700	12	35	118-45609	23	14
115-65058	23	2	118-11502	6	40	118-25858	12	57	118-45708	23	16
115-65207	23	10	118-11809	6	8	118-26302	12	26	118-45807	23	20
115-65306	23	4	118-12104	6	4	118-26401	12	30	118-45906	23	27
115-65504	23	23	118-12401	6	48	118-27102	12	60	118-46003	22	24
115-65603	23	24	118-12401	26	18	118-27607	12	45-1	118-46102	22	23
115-65702	23	21	118-14100	8	10	118-27904	12	47-1	118-46201	22	21
115-65801	23	8	118-14308	8	18	118-28050	12	9	118-46300	22	27
115-66809	23	9	118-14407	8	8	118-29157	6	25	118-46409	22	25
115-71403	27	12	118-14506	25	2	118-29207	15	12	118-46508	22	28
115-71403	28	8	118-14704	10	45	118-29355	15	28	118-46607	22	15
115-71502	27	13	118-14704	25	1	118-29405	15	26	118-46805	22	29
115-71502	28	9	118-14803	8	39	118-29504	20	1	118-46904	22	12
115-71601	27	2	118-14902	8	52	118-29603	20	3	118-47100	22	39
115-71700	28	2	118-15057	8	36	118-31153	6	29	118-47803	22	16
115-71809	28	3	118-15107	8	35	118-31203	6	31	118-47852	22	10
115-71809	28	4	118-15206	8	53	118-31302	14	6	118-47860	22	11
115-71908	28	5	118-15354	8	54	118-31450	14	23	118-47902	22	7
115-82509	8	2	118-15503	8	56	118-31559	14	24	118-49007	27	1
115-82558	8	1	118-16006	8	59	118-31674	14	11	118-49155	28	1
115-97101	12	12	118-16014	8	59-1	118-31682	14	8	118-49304	27	15
115-98000	23	19	118-16105	8	19	118-31690	14	9	118-49304	28	11
116-50900	6	9	118-16204	8	60	118-31708	14	20	118-49353	28	10
116-51007	6	17	118-16303	8	61	118-31757	14	19	118-49361	27	15-1
118-00307	4	20	118-16402	8	62	118-31906	14	34	118-49361	28	11-1
118-00406	4	1	118-16410	8	62-1	118-32151	6	20	118-49379	28	10-1
118-00505	4	9	118-16501	8	42	118-32201	6	22	118-49403	27	11
118-00604	4	3	118-16600	8	45	118-32201	6	27	118-49403	28	27
118-00760	4	12	118-16709	20	13	118-32300	14	59	118-49502	27	18
118-00802	4	14	118-16857	8	46	118-32458	14	54	118-49502	28	32
118-00901	4	11	118-16907	8	49	118-32706	14	43	118-49601	27	14-1
118-01008	4	15	118-17004	8	51	118-32805	14	39	118-49908	27	5
118-01107	4	16	118-17103	8	47	118-32904	14	37	118-50005	27	4
118-01255	2	1	118-17202	20	15	118-33001	14	30	118-50054	27	3
118-01354	2	2	118-17210	20	15-1	118-33100	14	46	118-50104	28	17
118-01503	2	7	118-17301	4	74	118-33209	14	52	118-50153	28	16
118-01701	2	15	118-17459	8	1	118-33308	14	17	118-50203	28	20
118-01859	22	32	118-19109	16	27	118-33407	14	41	118-50401	28	19
118-02006	22	34	118-19208	16	28	118-33506	14	31	118-50500	28	23
118-02105	22	33	118-19307	16	26	118-33605	14	10	118-50609	28	22
118-02204	2	8	118-19406	16	17	118-33704	14	14	118-50708	27	9
118-02303	2	12	118-19414	16	17-1	118-34488	26	30	118-50708	28	29
118-02402	2	9	118-19505	16	21	118-34553	14	11	118-50807	27	10
118-02501	2	17	118-19604	18	1						
			118-20156	16	9						

品番	Page	Ref.	Part No.	Page	Ref.	Part No.	Page	Ref.	品番	Page	Ref.
118-50907	28	28	B1211-804-000	6	19	B2110-816-000-B	15	24	B3302-704-L00-A	30	32
118-50906	28	12	B1212-704-000	6	18	B2111-716-000	15	11	B3302-704-L00-A	32	29
118-53157	24	20	B1214-704-000	6	1	B2113-816-000	15	18	B3302-704-L00-A	32	44
118-53306	24	19	B1214-716-000	6	4	B2114-816-CA0	15	19	B3303-704-L00-A	30	2
118-53405	24	4	B1215-804-000	6	7	B2115-816-000	15	21	B3303-704-L00-A	32	25
118-53504	24	8	B1215-816-000	6	5	B2119-816-B00	15	8	B3304-704-000-A	30	16
118-53603	24	7	B1219-804-000	6	6	B2120-816-000	15	4	B3304-704-000-A	32	18
118-53702	24	27	B1402-804-0A0	8	15	B2201-816-000	20	6	B3305-704-000-A	30	9
118-54205	24	9	B1403-352-C00	23	1	B2202-816-000	20	5	B3305-704-000-A	32	11
118-54304	24	1	B1411-804-A00	8	25	B2204-816-000	20	2	B3307-716-LAC	32	35
118-54403	24	16	B1507-804-C00	18	13	B2314-019-000	20	18	B3309-704-0A0	30	12
118-54502	24	14	B1507-814-00P	18	31	B2401-816-000	20	12	B3309-704-0A0	32	14
118-54601	24	15	B1507-816-000	18	47	B2402-716-000	20	8	B3309-704-000	30	15
118-54700	24	2	B1508-352-000	12	59	B2507-804-000-B	14	4	B3309-704-000	32	17
118-54809	24	18	B1508-804-00B	18	15	B2508-704-000	14	58	B3311-012-000	30	22
118-54908	24	3	B1508-804-00B	18	33	B2509-704-000	14	1	B3311-012-000	32	24
118-55004	24	17	B1509-804-C00	18	16	B2519-804-000	26	14	B3311-704-000	30	7
118-55251	26	23	B1509-814-00P	18	34	B2519-814-000	26	15	B3311-704-000	32	7
118-55400	26	24	B1510-814-000	18	19	B2521-804-000	26	34	B3311-804-000	30	13
118-55509	26	22	B1510-814-000	18	37	B2525-352-000	15	25	B3311-804-000	32	15
118-55806	24	13	B1510-816-000	18	46	B2530-704-000	14	44	B3313-704-L00	30	8
118-67108	2	31	B1511-804-000	18	12	B2531-704-000	14	56	B3313-704-L00	32	10
118-67207	2	30	B1511-814-000	18	30	B2531-704-000	26	32	B3317-704-000	30	27
118-67306	2	29	B1511-816-000	18	51	B2531-704-000	15	30	B3317-704-000	32	30
118-69005	8	64	B1512-816-000	18	44	B2739-761-000	22	36	B3318-704-L00-A	30	5
118-69658	8	68	B1513-816-000	18	45	B3101-704-0B0	20	34	B3318-704-L00-A	32	5
118-70359	8	72	B1514-816-000	18	49	B3101-804-000	20	37	B3318-704-L00-A	32	39
118-72009	18	6	B1515-804-00B	16	10	B3102-704-0B0	20	25	B3319-704-L00	30	4
118-72009	18	24	B1515-804-000-A	26	10	B3102-804-000	20	28	B3319-704-L00	30	31
118-72108	18	41	B1515-816-000	18	48	B3103-704-0B0	20	43	B3319-704-L00	32	4
118-74609	18	17	B1528-804-000-A	18	2	B3103-804-000	20	46	B3319-704-L00	32	9
118-74708	18	35	B1529-804-000	16	31	B3105-804-000	20	33	B3319-704-L00	32	38
118-75309	18	43	B1530-804-000	18	8	B3105-804-000	20	42	B3319-704-L00	32	42
118-76158	18	5	B1530-804-000	18	26	B3105-804-000	20	51	B3320-704-L00-A	30	21
118-76166	18	21	B1530-816-D00	18	52	B3106-704-00A	20	35	B3320-704-L00-A	32	23
118-76851	18	23	B1534-804-000	16	13	B3106-704-00B	20	44	B3321-704-L0B	30	33
118-76869	18	39	B1535-804-0A0	16	23	B3106-704-00C	20	26	B3321-704-L0B	32	45
118-77552	18	40	B1536-804-000	16	22	B3107-704-000	20	29	B3321-704-L0B	30	37
118-77578	18	53	B1539-804-000	18	54	B3107-704-000	20	38	B3321-704-L00	32	33
118-81455	18	4	B1604-704-000	10	31	B3107-704-000	20	47	B3322-704-L00	30	20
118-81471	18	20	B1606-704-000	10	29	B3108-704-000	20	52	B3322-704-L00	32	22
118-81554	18	22	B1609-804-000	10	25	B3112-704-000	20	27	B3510-704-000	8	5
118-81570	18	38	B1610-804-000	10	24	B3112-704-000	20	36	B3511-704-000	8	6
118-82107	12	11	B1611-804-0A0	10	15	B3112-704-000	20	45	B3525-357-000	24	28
118-82800	12	13	B1613-804-000	10	21	B3113-352-000	20	10	B3525-357-000	25	3
118-85209	12	23	B1614-704-000	10	13	B3120-125-000	20	19	B3525-704-000	8	11
118-87106	12	15	B1615-704-000	10	20	B3120-352-000	20	22	B3526-704-000	14	12
118-87403	12	16	B1618-804-000	10	5	B3120-352-000	20	32	B3534-012-000	24	26
118-88005	14	27	B1620-804-000	10	9	B3120-352-000	20	41	B4111-804-00E	26	20
118-88104	14	28	B1624-704-000	12	8	B3120-352-000	20	50	B4115-704-000	22	30
118-88302	14	29	B1627-804-0A0-A	12	9	B3120-704-000	20	30	B8204-012-000	27	19
118-88401	14	50	B1642-804-000-B	12	52	B3120-704-000	20	39	B8204-012-000	28	33
118-90001	14	48	B1645-704-000-A	12	54	B3120-704-000	20	48	B8205-012-000	27	21
118-90100	22	40	B1646-704-000-A	12	68	B3126-012-000	20	21	B8205-012-000	28	35
118-90308	22	43	B1647-704-000-A	12	67	N3126-012-000	20	31	B8219-125-000	4	42
118-90506	22	44	B1650-704-000	10	43	B3126-012-000	20	40	B9112-804-000	26	13
118-90605	22	45	B1651-704-000	10	40	B3126-012-000	20	49			
118-90704	22	47	B1652-704-000	10	42	B3301-704-LAC	30	2	OIL WICK	由心	
118-92205	26	5	B1654-704-000	10	41	B3301-704-LA0	30	1	CQ-2000000-00	14	22
118-92304	26	6	B1657-804-00T	12	21	B3301-704-000-A	30	19	CQ-2000000-00	24	12
118-92403	26	7	B1657-814-B0E	12	22	B3301-704-000-A	32	21	CQ-2000000-00	26	25
118-93609	14	35	B1663-804-000	12	34	B3301-716-LAC	32	2	CQ-2020000-00	8	27
118-98103	26	38	B1667-804-000	10	6	B3301-716-LA0	32	1	CQ-2020000-00	8	33
			B2017-372-000	20	20	B3302-704-LA0	30	30	CQ-2020000-00	8	37
OIL TUBE	ヒニールハイフ		B2102-816-000-A	15	6	B3302-704-LA0	32	41	CQ-2020000-00	14	21
BP-3000000-00	24	6	B2103-816-0A0	15	1	B3302-704-LBB	32	37	CQ-2020000-00	15	17
BP-3000000-00	24	29	B2103-816-000-A	15	2	B3302-704-LCB	30	3	CQ-2020000-00	15	20
BT-0500300-EA	25	5	B2105-816-000	15	5	B3302-704-LCB	32	8	CQ-2020000-00	25	11
BT-0500300-EA	25	10	B2106-816-CA0	15	16	B3302-704-L0B-A	30	24	THRUST COLLAR		
BT-0500300-E0	25	5	B2107-816-000	10	10	B3302-704-L0B-A	32	26	スラストカラー		
BT-0500300-E0	25	10	B2108-816-0A0	15	9	B3302-704-L0B-A	32	43	CS-0400511-SD	2	5

EXCLUSIVE PARTS "B"  
専用部品 "B"

B1140-716-000 2 45

Part No. 品 番	Page 頁	Ref. No.	Part No. 品 番	Page 頁	Ref. No.	Part No. 品 番	Page 頁	Ref. No.	Part No. 品 番	Page 頁	Ref. No.
CS-087081A-SH	8	30	SD-0260271-SP	10	30	SS-5060310-SP	8	48	SS-7090530-SP	8	44
CS-095081B-SH	10	17	SD-0450701-TP	6	13	SS-5060310-SP	14	16	SS-7090540-TP	8	43
CS-103121A-SH	14	2	SD-0450701-TP	6	16	SS-5060410-SP	18	3	SS-7090610-SP	2	32
CS-111101E-SH	23	5	SD-0450701-TP	6	21	SS-5090420-SP	14	38	SS-7090610-SP	22	42
CS-1201010-SH	8	13	SD-0450701-TP	6	26	SS-5090420-SP	14	42	SS-7090620-TP	12	44
			SD-0450701-TP	6	30	SS-5090420-SP	26	9	SS-7090710-SL	24	23
EXCLUSIVE PARTS "M"			SD-0601021-SP	22	35	SS-5110710-SP	28	26	SS-7090710-SP	22	26
専用部品 "M"			SD-0630271-SP	16	2	SS-5150510-SP	20	9	SS-7090850-SP	14	47
MAO-11532000	30	38	SD-0640211-SP	26	8	SS-6060210-SP	18	11	SS-7091110-TP	6	2
MAO-11532000	32	49	SD-0720271-SP	12	27	SS-6060210-SP	18	29	SS-7091410-SP	6	2
			SD-0720801-TH	15	7	SS-6060340-SP	18	50	SS-7110410-SP	8	9
NEEDLE 針			SCREW ネジ			SS-6060410-TP	14	49	SS-7110510-SP	2	28
MC-0336007-50	8	67	SK-1211000-SC	27	20	SS-6060410-TP	18	18	SS-7110540-SP	30	14
MC-0336007-50	8	70	SK-1211000-SC	28	34	SS-6060410-TP	18	36	SS-7110540-SP	32	16
MDC-270B0900	8	66	SK-3311600-SC	27	6	SS-6060410-TP	18	55	SS-7110710-SL	20	57
MDC-270B0900	8	69	SK-3382001-SE	30	36	SS-6080410-SP	8	20	SS-7110720-SP	2	39
MDC-270B1100	8	66	SK-3382001-SE	32	36	SS-6080410-SP	8	50	SS-7110720-SP	22	14
MDC-270B1100	8	69	SK-3382001-SE	32	36	SS-6080410-SP	8	63	SS-7110720-TP	15	3
MDC-270B1100	8	73	SK-3382001-SE	32	48	SS-6080410-SP	12	31	SS-7110840-SP	14	32
			SK-3482500-SC	27	22	SS-6080410-SP	14	33	SS-7110840-SP	14	53
NUT ナット			SK-3482500-SC	28	36	SS-6080410-SP	26	17	SS-7110840-SP	22	37
NM-6050001-SE	30	11	SM-4051405-SE	30	10	SS-6090420-SP	8	55	SS-7110840-SP	22	41
NM-6050001-SE	30	18	SM-4051405-SE	32	13	SS-6090420-SP	28	21	SS-7110840-SP	24	11
NM-6050001-SE	30	26	SM-4061201-SE	30	34	SS-6090440-SP	10	37	SS-7110910-SP	6	12
NM-6050001-SE	32	12	SM-4061201-SE	32	34	SS-6090560-TP	22	48	SS-7110910-TP	6	15
NM-6050001-SE	32	20	SM-4061201-SE	32	46	SS-6090620-SP	14	51	SS-7110910-TP	6	23
NM-6050001-SE	32	28	SM-6053000-SE	30	17	SS-6090630-SP	14	45	SS-7110910-TP	6	28
NM-6060001-SE	30	35	SM-6053000-SE	32	19	SS-6090630-SP	27	7	SS-7110910-TP	6	32
NM-6060001-SE	32	35	SM-6061610-SC	30	6	SS-6090630-SP	28	31	SS-7110910-TP	10	22
NM-6060001-SE	32	47	SM-6061610-SC	32	6	SS-6090650-SP	12	51	SS-7111120-SP	12	50
NM-6080600-SM	28	14	SM-6061610-SC	32	40	SS-6090650-SP	18	7	SS-7111410-SP	6	49
NS-6090310-SP	4	19	SM-9083653-SN	28	13	SS-6090650-SP	18	25	SS-7111410-SP	16	30
NS-6110310-SP	16	29	SQ-0000401-MZ	25	4	SS-6090650-SP	18	42	SS-7111410-SP	26	19
NS-6110420-SP	2	10	SQ-0000404-MZ	25	4	SS-6090650-SP	25	33	SS-7111810-SP	25	32
NS-6120310-SP	16	20	SQ-1110401-MZ	25	9	SS-6090810-TP	6	3	SS-7112420-SP	6	46
NS-6240630-SP	27	14	SQ-1150451-MZ	25	27	SS-6091210-TP	12	37	SS-7120910-SP	12	2
NS-6240630-SP	27	17	SQ-1150452-MZ	25	27-1	SS-6110420-TP	8	31	SS-7120910-TP	12	53
NS-6240630-SP	28	7	SQ-1150453-MZ	25	27-1	SS-6110610-TP	16	7	SS-7121410-TP	8	38
NS-6620320-SP	10	7	SS-1090930-SP	2	18	SS-6110610-TP	22	6	SS-7151120-SP	22	31
NS-6680410-SP	4	39	SS-2110710-TP	22	1	SS-6110610-TP	22	18	SS-7151550-SP	10	44
PIN ピン			SS-3090510-SP	2	43	SS-6110610-TP	25	6	SS-7161040-SP	16	25
PD-0201000-0D	16	18	SS-3090610-SP	2	32	SS-6110710-TP	10	28	SS-8080310-TP	8	65
PS-0200062-KH	14	55	SS-3090610-SP	14	38	SS-6110710-TP	15	22	SS-8080310-TP	8	71
PS-0200062-KH	15	29	SS-3090610-SP	14	42	SS-6111040-SP	23	12	SS-8080322-TP	2	6
PS-0200062-KH	26	31	SS-4060310-SP	23	7-1	SS-6111610-SP	23	18	SS-8080322-TP	26	11
PS-0300132-KH	10	32	SS-4060310-SP	23	22	SS-6111740-SP	2	11	SS-8080322-TP	26	12
PS-0400182-KO	4	22	SS-4080320-TP	8	23	SS-6121010-SP	22	9	SS-8090410-SP	4	13
PS-0400222-KO	12	59	SS-4080610-SP	12	17	SS-6121020-SP	10	19	SS-8090410-SP	8	57
			SS-4080610-SP	15	15	SS-6121020-SP	14	5	SS-8090410-SP	14	26
SNAP RING 止メ輪			SS-4080610-SP	15	23	SS-6121220-TP	10	3	SS-8110410-TP	10	18
RE-0500000-KO	12	25	SS-4080620-TP	26	29	SS-6121220-TP	10	11	SS-8110410-TP	12	10
RE-0900000-KP	12	58	SS-4090515-SP	12	65	SS-6121220-TP	12	33	SS-8110410-TP	20	7
			SS-4090615-SP	14	18	SS-6121220-TP	15	10	SS-8110410-TP	25	25
RUBBER RING Oリング			SS-4090615-SP	20	4	SS-6121220-TP	15	14	SS-8110422-TP	2	4
RO-0371801-00	12	3	SS-4090615-SP	24	10	SS-6121240-SP	16	19	SS-8110422-TP	2	35
RO-0371801-00	14	36	SS-4090615-SP	24	21	SS-6122030-SP	4	23	SS-8110422-TP	8	58
RO-0371801-00	24	22	SS-4090815-SP	2	19	SS-6122510-SP	4	21	SS-8110422-TP	10	34
RO-0601501-00	12	55	SS-4090815-SP	4	18	SS-6151440-SP	14	7	SS-8110422-TP	14	13
RO-0781901-00	12	4	SS-4091015-SP	2	14	SS-6151440-SP	22	38	SS-8110422-TP	15	27
RO-3473501-00	6	37	SS-4110715-SP	2	13	SS-6151812-TP	8	41	SS-8110422-TP	16	3
RO-4801201-00	12	48	SS-4110715-SP	2	25	SS-6151820-TP	20	55	SS-8110422-TP	20	56
			SS-4110715-SP	2	37	SS-6660810-TP	10	33	SS-8110510-SP	16	12
THROAT PLATE 針板			SS-4110715-SP	14	40	SS-6741010-SP	4	43	SS-8110520-TP	6	12
R4200-H0D-DAB	26	1	SS-4110715-SP	20	14	SS-7060310-SP	12	38	SS-8110750-SP	10	27
R4200-H0D-DA0	22	2	SS-4110715-SP	20	16	SS-7060510-SP	14	16	SS-8120740-SP	8	12
R4205-H0D-EA0	22	4	SS-4110715-SP	26	21	SS-7060510-SP	22	46	SS-8120740-SP	8	29
R4305-H0D-EA8	26	3	SS-4110915-SP	26	26	SS-7060610-SP	14	15	SS-8120740-SP	16	16
R4508-H0D-DAC	26	4	SS-4120615-SP	2	16	SS-7060610-SP	18	10	SS-8120740-SP	23	11
R4508-H0D-DA0	22	5	SS-4120615-SP	4	28	SS-7060610-SP	18	28	SS-8151150-SP	6	42
			SS-4120615-SP	20	11	SS-7080520-SP	18	14	SS-8660330-SP	12	6
BEARING ヘアリング			SS-4120915-SP	12	36	SS-7080520-SP	18	32	SS-8660330-SP	23	6
SB-1100003-00	6	7-1	SS-4121015-SP	4	4	SS-7090510-SP	4	10	SS-8660530-TP	14	3
SB-1150003-00	6	34	SS-4121015-SP	6	39	SS-7090510-SP	22	48	SS-8660610-TP	8	14
			SS-4121215-SP	12	64	SS-7090530-SP	2	40			
HINGE SCREW 段ネジ			SS-4150715-SP	25	18	SS-7090530-SP	2	43			
			SS-4151415-SP	4	8						



Part No. 品 番	Page 頁	Ref. No.	Part No. 品 番	Page 頁	Ref. No.	Part No. 品 番	Page 頁	Ref. No.	Part No. 品 番	Page 頁	Ref. No.
SS-9090813-TP	23	15	SS-9151210-TP	16	24	WASHER			WP-0850002-SC	28	15
SS-9110430-TP	14	13-1	SS-9151210-TP	26	33	WP-0250516-SD	18	9	WP-1102016-SC	27	13
SS-9111010-SP	12	24	SS-9152130-CP	25	19	WP-0250516-SD	18	27	WP-1102016-SC	28	6
SS-9111010-SP	12	49	SS-9661230-CP	23	3	WP-0370316-SD	4	17	WP-1702600-SO	31	28
SS-9111010-SP	22	22	SS-9681610-TP	6	44	WP-0370316-SD	4	44	WP-1702600-SO	32	31
SS-9111050-SP	12	14	ST-6030821-0A	4	35	WP-0370316-SD	23	15-1	WS-0441040-KP	24	24
SS-9111610-SP	23	25	ST-6030821-0A	28	18	WP-0370316-SD	24	25	WS-0451040-KP	6	47
SS-9112310-SP	23	28	ST-6030821-0A	28	25	WP-0370316-SD	27	8	WA-0510002-KN	30	25
SS-9151210-TP	4	29				WP-0370316-SD	28	24	WS-0510002-KN	32	27
SS-9151210-TP	6	24	PLUG			WP-0370316-SD	28	30	WS-0822010-KP	4	38
SS-9151210-TP	6	33	TA-0180401-MO	8	4	WP-0450000-SD	2	13-1	WS-1002560-KR	27	16-1
SS-9151210-TP	8	16	TA-0320302-R0	27	5	WP-0480856-SP	12	49-1	WS-1643202-KR	30	29
SS-9151210-TP	10	16	TA-0550604-R0	26	27	WP-0480856-SP	25	8	WS-1643202-KR	32	32
SS-9151210-TP	14	25	TA-0800504-R0	12	3-1	WP-0520656-SA	25	4-2	WZ-0420350-KP	2	4-1
SS-9151210-TP	14	57	TA-1030402-R0	10	14	WP-0612066-SP	25	20	WZ-2640310-KH	6	36
SS-9151210-TP	15	31	TA-1250406-R0	2	21	WP-0621016-SD	12	66			
			TA-1871602-R0	4	31	WP-0651056-SD	8	40			
			TA-2050805-R0	4	25	WP-0651056-SH	25	20			
						WP-0751576-SD	4	37			
						WP-0764016-SP	6	43			



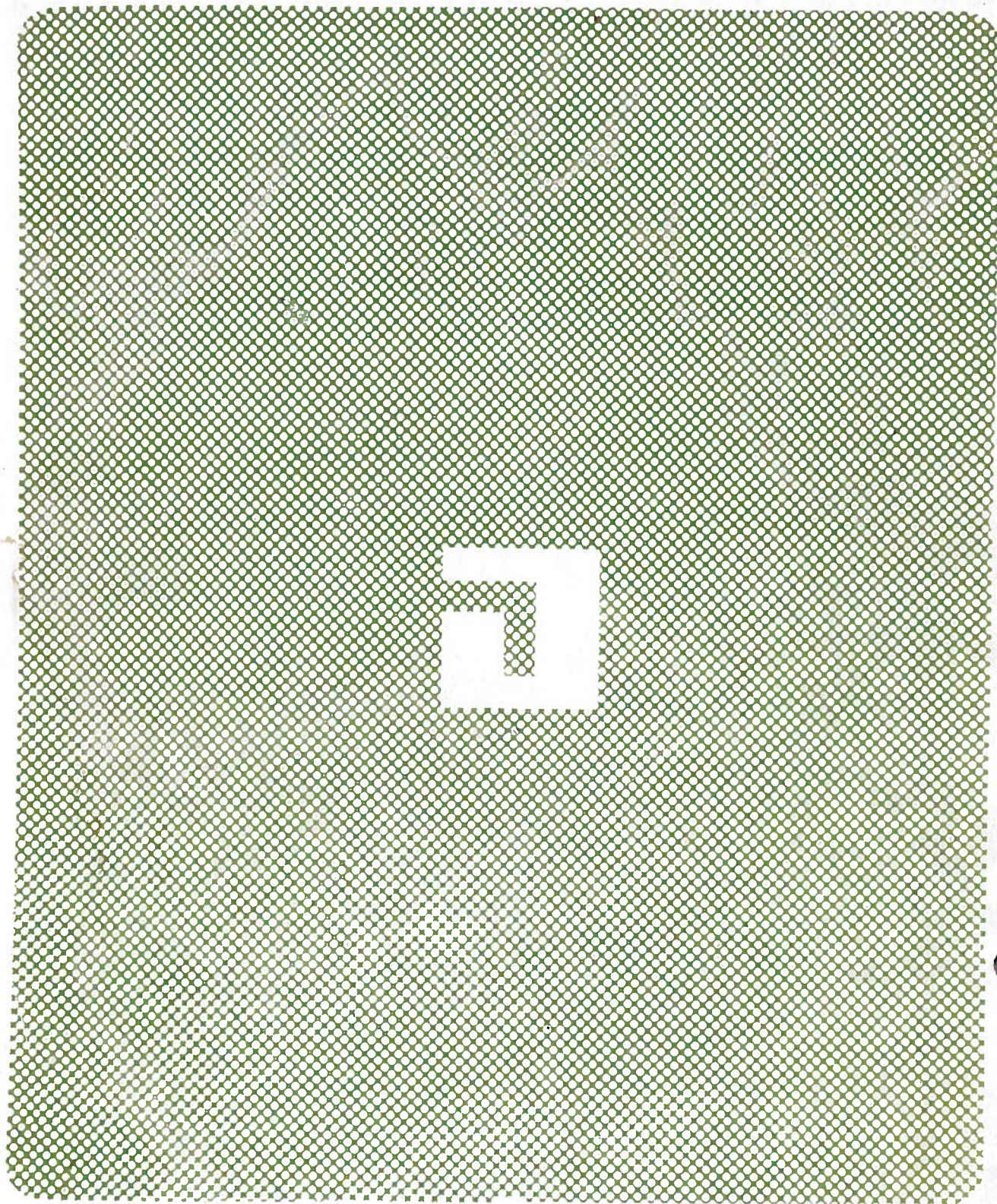

**JUKI**®

**TOKYO JUKI INDUSTRIAL CO., LTD.**

Address : 23-3, Kabuki-cho 1-chome, Shinjuku-ku,  
Tokyo 160, Japan  
Cable : JUKI TOKYO  
Telex : J22967, 232-2301  
Phone : 03 (205) 1188, 1189, 1190

**東京重機工業株**

〒182  
本社・営業本部 東京都

TEL(480)1113(JTY)

Printed in Japan (T